



**ОБЩЕСТВО С ОГРАНИЧЕННОЙ ОТВЕТСТВЕННОСТЬЮ
"АРХИТЕКТУРНО-ПРОЕКТНОЕ БЮРО"**

Свидетельство № 0053-10 от 05.06.2014 г.

Заказчик: Администрация Парабельского сельского поселения

**МИКРОРАЙОН "ПОДСОЛНУХИ" В С. ПАРАБЕЛЬ
ТОМСКОЙ ОБЛАСТИ. ПРОЕКТ ПЛАНИРОВКИ
ТЕРРИТОРИИ (КОРРЕКТИРОВКА В ЧАСТИ
РАЗМЕЩЕНИЯ ТП, ГРПШ,
ЖИЛЫХ ДОМОВ МНОГОКВАРТИРНЫХ)
ПРОЕКТНАЯ ДОКУМЕНТАЦИЯ**

ПРОЕКТ ПЛАНИРОВКИ

1-17-ПП

2017



**ОБЩЕСТВО С ОГРАНИЧЕННОЙ ОТВЕТСТВЕННОСТЬЮ
"АРХИТЕКТУРНО-ПРОЕКТНОЕ БЮРО"**

Свидетельство № 0053-10 от 05.06.2014 г.

Заказчик: Администрация Парабельского сельского поселения

**МИКРОРАЙОН "ПОДСОЛНУХИ" В С. ПАРАБЕЛЬ
ТОМСКОЙ ОБЛАСТИ. ПРОЕКТ ПЛАНИРОВКИ
ТЕРРИТОРИИ (КОРРЕКТИРОВКА В ЧАСТИ
РАЗМЕЩЕНИЯ ТП, ГРПШ,
ЖИЛЫХ ДОМОВ МНОГОКВАРТИРНЫХ)
ПРОЕКТНАЯ ДОКУМЕНТАЦИЯ**

ПРОЕКТ ПЛАНИРОВКИ

1-17-ПП

ДИРЕКТОР

Л.Н. КОШКИНА

ГАП

А.С. АЛАЙЦЕВА

ГИП

Р.А. ОСТАПЕНКО

Инов. № подл.	Подпись и дата	Взам. инв. №

2017

Обозначение	Наименование	Примечание
1-17-ПП	Текстовая часть	
1-17-ПП	Графическая часть	
лист 1	Схема расположения элемента планировочной структуры в документах территории планирования. М 1:5000	
лист 1.1	Основной чертеж планировки территории. М 1:2000	
лист 2	Схема использования территории в период подготовки проекта планировки территории. М 1:2000	
лист 3	Схема организации улично-дорожной сети и схема движения транспорта. М 1:2000	
лист 4	Схема границ зон с особыми условиями использования территорий и территорий объектов культурного наследия. М 1:2000	
лист 5	Схема вертикальной планировки и инженерной подготовки территории. М 1:2000	
лист 6	Схема размещения инженерных сетей и сооружений. М 1:2000	
лист 7	Ведомость координат точек перелома красных линий	
лист 8	Ведомость координат точек перелома осей дорог	
лист 9	План межевания. М 1:2000	

СОГЛАСОВАНО

Взам. инв. №	
Подпись и дата	

1-17.С					
Изм.	Кол.уч	Лист	№ док	Подпись	Дата
Разраб.	Ким				
Пров.	Алайцева				
ГИП	Остапенко				
Н. контр.	Петлина				
ГАП	Алайцева				

Содержание тома	Стадия	Лист	Листов
	П	1	5
	ООО "Архитектурно-проектное бюро"		

ЗАВЕРЕНИЕ ПРОЕКТНОЙ ОРГАНИЗАЦИИ

Проектная документация разработана в соответствии с градостроительным планом земельного участка, заданием на проектирование, градостроительным регламентом, техническими регламентами, в том числе устанавливающими требования по обеспечению безопасной эксплуатации зданий, строений, сооружений и безопасного использования прилегающих к ним территорий, и с соблюдением технических условий.

ГИП	Остапенко Р.А.
ГАП	Алайцева А.С.

АВТОРСКИЙ КОЛЛЕКТИВ

Должность	И.О. Фамилия	Подпись	Дата
Главный инженер проекта	Р.А. Остапенко		
Главный архитектор проекта	А.С. Алайцева		
Н. контроль	В.И. Петлина		
Архитектор	А.С. Алайцева		
Инженер	О.С. Ворожцова		
Инженер	Н. А. Огнева		

1. ОБЩАЯ ЧАСТЬ

Проектная документация «Микрорайон "Подсолнухи" в с. Парабель Томской области. Проект планировки территории (корректировка в части размещения ТП, ГРПЩ, жилых домов многоквартирных)» разработана ООО «Архитектурно-проектное бюро» на основании задания на проектирование (приложение № к договору № от 20 г.).

Участок площадью 24,08га расположен на северной окраине п. Парабель Парабельского района Томской области.

Участок граничит: с востока с жилой застройкой ул.Колхозная; с севера с участками школы и детского сада; с запада граничит с полем, далее река Вяловка; с юга с огородами и вертолетной площадкой.

Исходный проект представлен малоэтажной индивидуальной застройкой с объектом общественного назначения в сельском поселении Парабель Парабельского муниципального района Томской области.

Проектной документацией предусматривается внесение следующих изменений в проект планировки:

- перенос здания трансформаторной подстанции с юго-восточной части микрорайона в центр (согласно вновь запроектированных сетей);

- расширение отведенной территории до площади 24,08 га;

- замена 4-х участков индивидуальной застройки на 2 участка под многоквартирную застройку;

- перенос газораспределительной подстанции в границы отведенной территории.

При работе над внесением изменения возникли следующие поправки в **ГРАФИЧЕСКОЙ ЧАСТИ**:

Лист 1. Основной чертеж планировки территории М1:2000:

- удалено здание ТП с прежнего места и проектирование на части участка №37

- уменьшена площадь участка №37

- удалены 4 участка индивидуальной застройки №№ 46-49

- сдвинута нумерация участков индивидуальной застройки на 4

- добавлены 2 участка под многоквартирную жилую застройку

- за счет данных участков расширена территория под микрорайон

- удалена газораспределительная подстанция с южной стороны, находящаяся за пределами отвода

- запроектирована газораспределительная подстанция в пределах участка с южной стороны

- пересчитаны и дополнены ТЭП

Лист 2. Схема использования территории в период подготовки проекта планировки территории М1:2000:

- изменены границы красных линий в районе вновь появившейся многоквартирной жилой застройки

Лист 3. Схема организации улично-дорожной сети и схема движения транспорта М1:2000:

- изменена схема движения в районе вновь появившейся многоквартирной жилой застройки

Лист 4. Схема границ зон с особыми условиями использования территорий и территорий объектов культурного наследия М1:2000:

- изменены границы отведенной территории в районе вновь появившейся многоквартирной жилой застройки

01-17-III

Лист 5. Схема вертикальной планировки и инженерной подготовки территории М1:2000:

- внесены изменения в схему вертикальной планировки в районе вновь появившейся многоквартирной жилой застройки

Лист 6. Схема размещения инженерных сетей и сооружений М1:2000:

- изменена схема размещения инженерных сетей и сооружений

Лист 7. Разбивочный чертеж красных линий М1:2000:

-изменены границы красных линий в районе вновь появившейся многоквартирной жилой застройки

Листы 7.1-7.4. Ведомость координат точек перелома красных линий:

-В связи с изменением границы красных линий в районе вновь появившейся многоквартирной жилой застройки, координаты точек красной линии корректировались по точкам: 154, 155, 16. Точки 166, 165 исключены

Лист 8. Разбивочный чертеж осей дорог М1:2000:

-изменена схема движения в районе вновь появившейся многоквартирной жилой застройки

Листы 8.1, 8.2. Ведомость координат точек перелома осей дорог:

- В связи с изменением схемы движения в районе вновь появившейся многоквартирной жилой застройки, координаты точек перелома осей дорог корректировались по точкам: 70, 71, 72.

Лист 9. План межевания М1:2000:

- Внесены изменения в площадь отведенного участка, в количество индивидуальных участков, в площадь покрытия проездов, в площадь покрытия тротуаров и площадок, в площадь индивидуальных участков, в площадь участка общественного здания, в количество индивидуальных участков

Лист 1. Схема расположения элемента планировочной структуры в документах территориального планирования:

-нанесено пятно застройки в новых границах М1:5000

Лист 2. Разбивочный чертеж участков М1:2000:

-В связи с появившимся расположением многоквартирной жилой застройки, границы отведенного участка изменилась, удалены 4 участка индивидуальной застройки №№ 46-49, добавлены 2 участка под многоквартирную жилую застройку, удалена газораспределительная подстанция с южной стороны, находящаяся за пределами отвода, запроектирована газораспределительная подстанция в пределах участка с южной стороны, удалено здание ТП с прежнего места и проектирование на части участка №37, уменьшена площадь участка №37.

Листы 2.1-2.9. Ведомость координат точек привязки индивидуальных участков:

-В связи с исключением 4 участков, добавлением 2 участка под многоквартирную жилую застройку, уменьшением площадь участка №37, корректировались координаты земельных участков в районе изменений.

При работе над внесением изменения возникли следующие поправки в ТЕКСТОВОЙ ЧАСТИ:

-Раздел 1. Общие данные. Абз. 1 читать:

Участок площадью **24,0811** га расположен на северной окраине п. Парабель Парабельского района Томской области.

-Раздел 3. Архитектурно-планировочная организация. Абз. 1 читать:

План малоэтажной индивидуальной и **многоквартирной** застройки с объектом общественного назначения в сельском поселении Парабель Парабельского муниципального района Томской области, выполнен на основании задания на проектирование с учётом имеющихся и проектируемых планировочных ограничений. На архитектурно-планировочное

01-17-III

решение основное влияние оказали: сложившаяся застройка, внешние транспортные связи, рельеф местности, природное окружение села.

Абз. 5 читать:

Трансформаторная подстанция предполагается на площадке перед участком индивидуальной застройки №37.

Абз. 8 читать:

Хозяйственные площадки с контейнерами для сбора бытовых отходов расположены также в северо-восточном углу участка около участка детского сада, на западе жилого микрорайона у выезда на улицу Профсоюзную и на юге, рядом с участком № 104.

Абз. 9 читать:

Участки, согласно заданию на проектирование, имеют площади от 1000 кв.м до 1200 кв.м. Всего на территории жилого района расположено 119 участка под индивидуальное строительство, количество участков под многоквартирную жилую застройку - 2.

-Раздел 4. Население. Абз. 2 читать:

Расчётная плотность населения индивидуальной жилой застройки– 29 человек/га.

Абз. 3 читать:

Расчетная плотность населения микрорайона при многоэтажной комплексной застройке и средней жилищной обеспеченности 20 квадратных метров на 1 чел. не должна превышать 450 чел/га (СП 42.13330.2011 Градостроительство. Планировка и застройка городских и сельских поселений. Актуализированная редакция СНиП 2.07.01-89* (с Поправкой).

Абз. 4 читать:

Общее число жителей, расселяемых в новом жилищном фонде индивидуальной жилой застройки, составит 595 человек.

Абз. 5 читать:

Общее число жителей, расселяемых в новом жилищном фонде многоквартирной жилой застройки, составит 605 человек.

Абз. 6 читать:

По расчету на 595 жителей требуется:

Площадки	м2/чел.	S м2 на 615 чел.	S м2 По проекту
Для игр детей дошкольного и младшего школьного возраста	0,7	417	1411
Для отдыха взрослого населения	0,1	60	260
Для занятий физической культурой	2,0	1190	826
Для хозяйственных целей	0,3	179	387

Абз. 7 читать:

Для многоквартирной жилой застройки данные площадки проектируются отдельно на выделенном участке.

-Раздел 10. Укрупненные технико-экономические показатели. Абз. 1 читать:

Наименование показателей	Единицы измерения	Количество
Территория, всего	Га	24,0811
Площадь твёрдых покрытий дорог	Кв.м	30468
Площадь покрытий тротуаров и площадок	Кв.м	8988
Участок под торгово-общественное здание	Кв.м	542

01-17-III

Площадь индивидуальных участков	Кв.м	136349
Количество индивидуальных участков	Шт.	119
Площадь озеленения улиц	Кв.м	47627

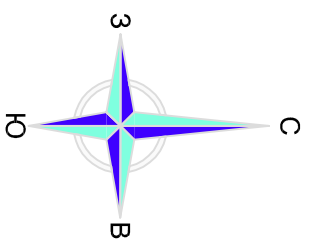

Согласовано

Инв. № подл.	Подп. и дата	Взам. инв. №				

Условные обозначения	
	Граница омеженного участка
	Красные линии
	Индивидуальные участки
	Проектируемые проезды

Условные обозначения

Наименование

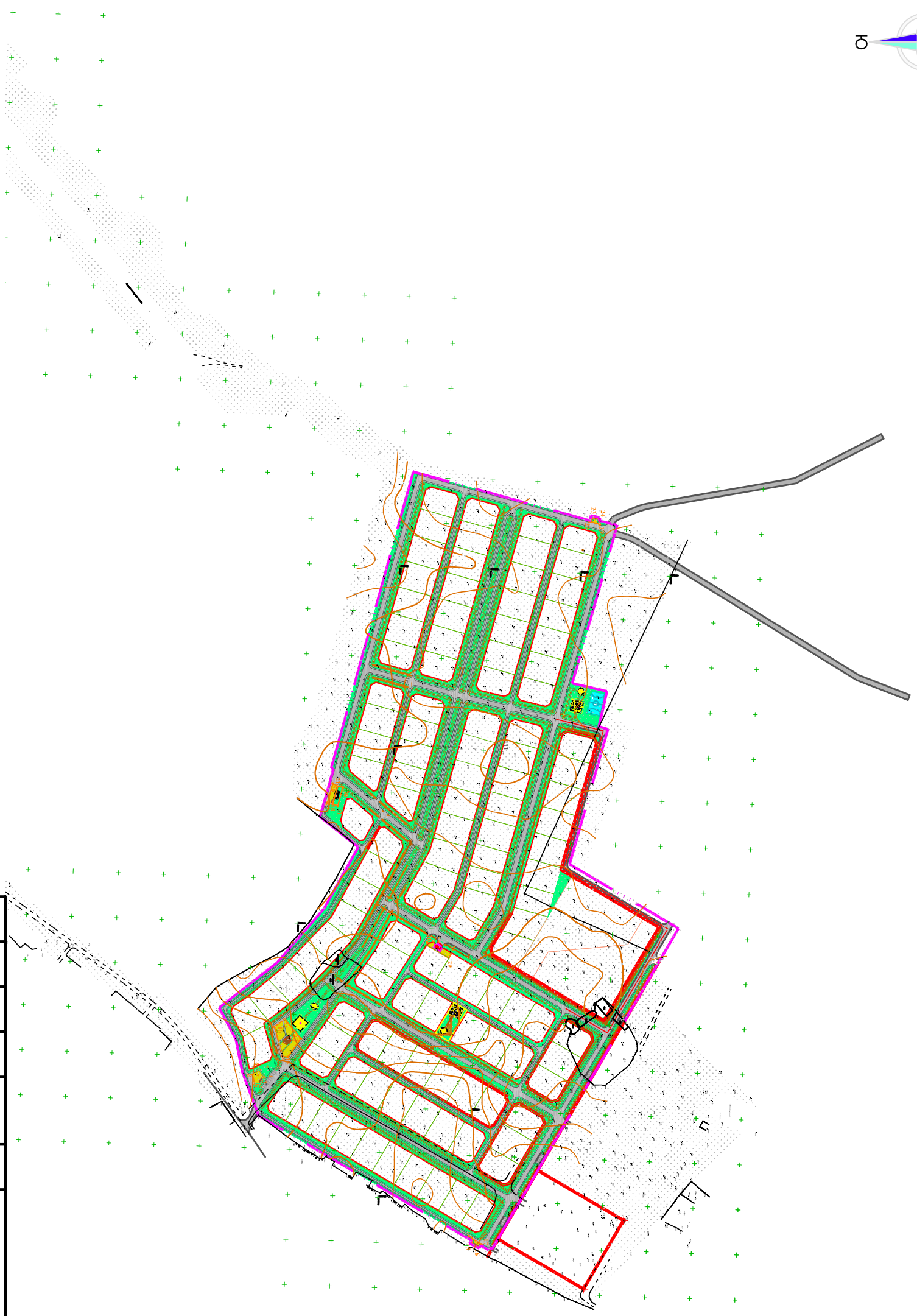

Изм.	Кол.уч.	Лист	№ док.	Подпись	Дата

Разраб.	Огнева		
ГИП	Остапенко		
Н. контр.	Петлина		
ГАП	Агайцева		

**Микрорайон "Подсолнухи" в с. ПарABELь
Томской области**

01-17-ПЗУ

Проект планировки территории (корректировка в части размещения ТП, ГРПЦ, жилых домов многоквартирных)

Схема расположения элемента планировочной структуры в документах территориального планирования
М1:5000

Стадия	Лист	Листов
ПТТ	1	8

ООО "Архитектурно-проектное бюро"

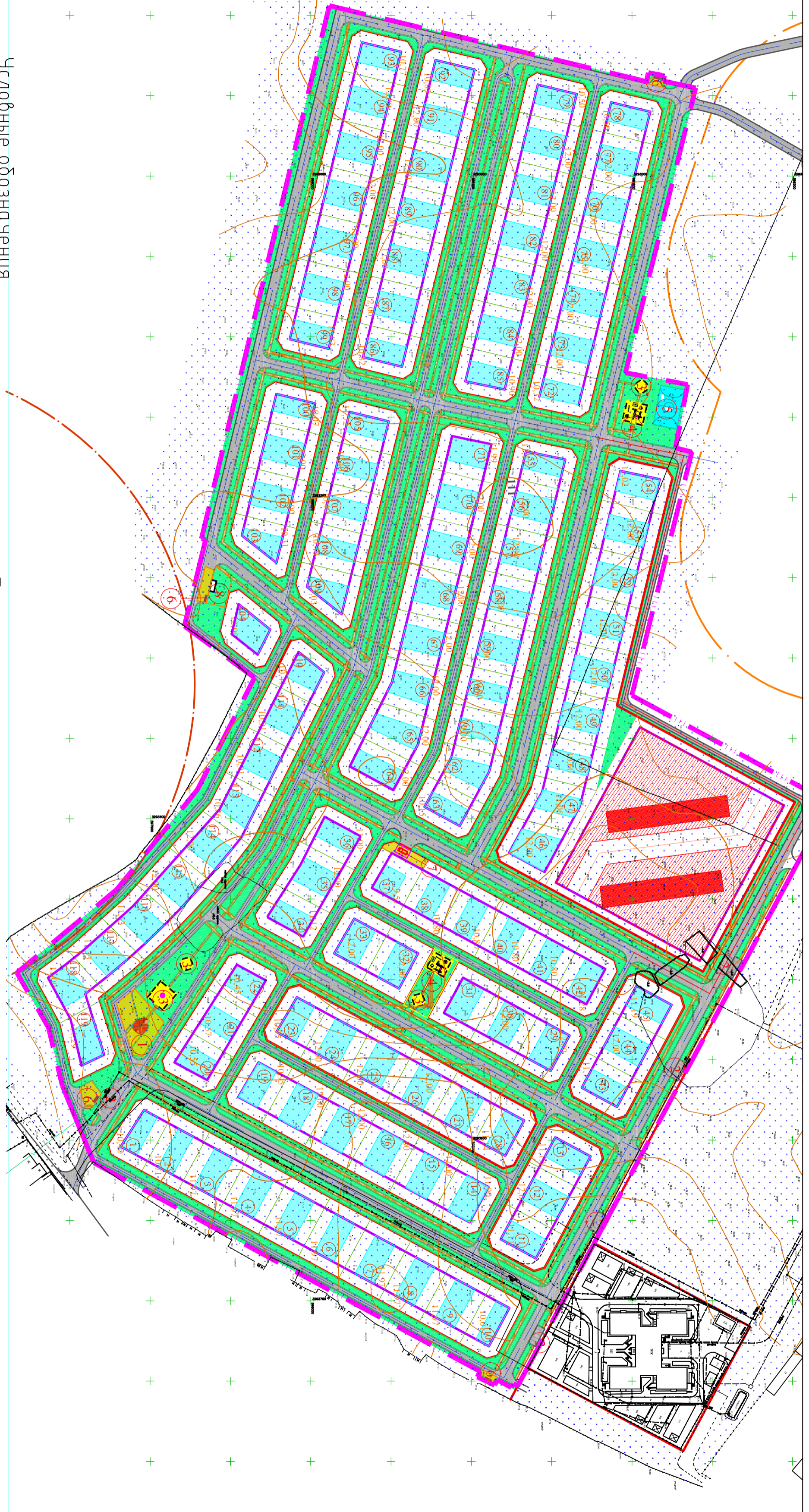
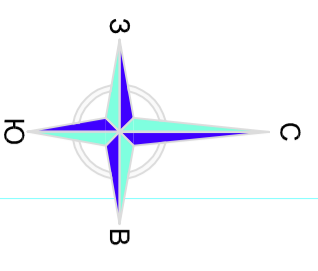

Условные обозначения

Технико-экономические показатели

Экспликация зданий и сооружений

Условные обозначения	Наименование
	Граница отведенного участка
	Красные линии
	Санитарная зона сельскохозяйственных предприятий
	Санитарная зона вертолетной площадки
	Линии застройки
	Границы индивидуальных участков
	Номер участка
	Площадь индивидуального участка в сотках
	Проектируемые проезды
	Проектируемые проходы
	Детские площадки
	Индивидуальные участки
	Плотно возможной застройки для индивидуального дома
	Зона общественных зданий и коммунально-хозяйственная зона
	Озеленение общественных зон
	Номер здания или сооружения по эксплуатации
	Спортивная площадка

№ п/п	Наименование	Ед. изм.	Кол-во	%
1	Площадь отведенного участка	Га	24,0811	100
2	Площадь покрытия проездов	м ²	29956	13,1
3	Площадь покрытия проходов и площадок	м ²	8881	3,9
4	Площадь индивидуальных участков	м ²	136349	61,6
5	Площадь участка общественного здания	м ²	542	-
6	Площадь озеленения	м ²	47049	20,7
7	Площадь спортивных площадок	м ²	824	0,4
8	Площадь детских площадок	м ²	478	0,2
9	Площадь площадок для отдыха взрослого населения	м ²	260	0,1
10	Количество индивидуальных участков	шт.	119	-

№ по ген-плану	Наименование	Примечание
1	Общественное(торговое) здание	Проектируемое
2	Автомобильная	Проектируемая
3	Площадка для отдыха взрослого населения	Проектируемая
4	Детская площадка	Проектируемая
5	Площадка для занятий физкультурой	Проектируемая
6	Площадка для занятий ТБО	Проектируемая
7	Трансформаторная подстанция	Проектируемая
8	Газораспределительная подстанция	Проектируемая

Изм.	Колуч	Лист	№ док.	Подпись	Дата
Разработ.	Огнева				
ГПП	Осташенко				
И. контр.	Петрова				
ГАП	Лаврова				

Микрорайон "Подсолнухи" в с. ПарABELЬ
Томской области

Проект планировки территории (корректировка в части размещения ТП, ГРПП, жилых домов многоквартирных)

План межевания М1:2000

ООО "Архитектурно-проектное бюро"

Формат А2

01-17.ШП

Инв. № подл.	Подп. и дата	Взам. инв. №	Согласовано

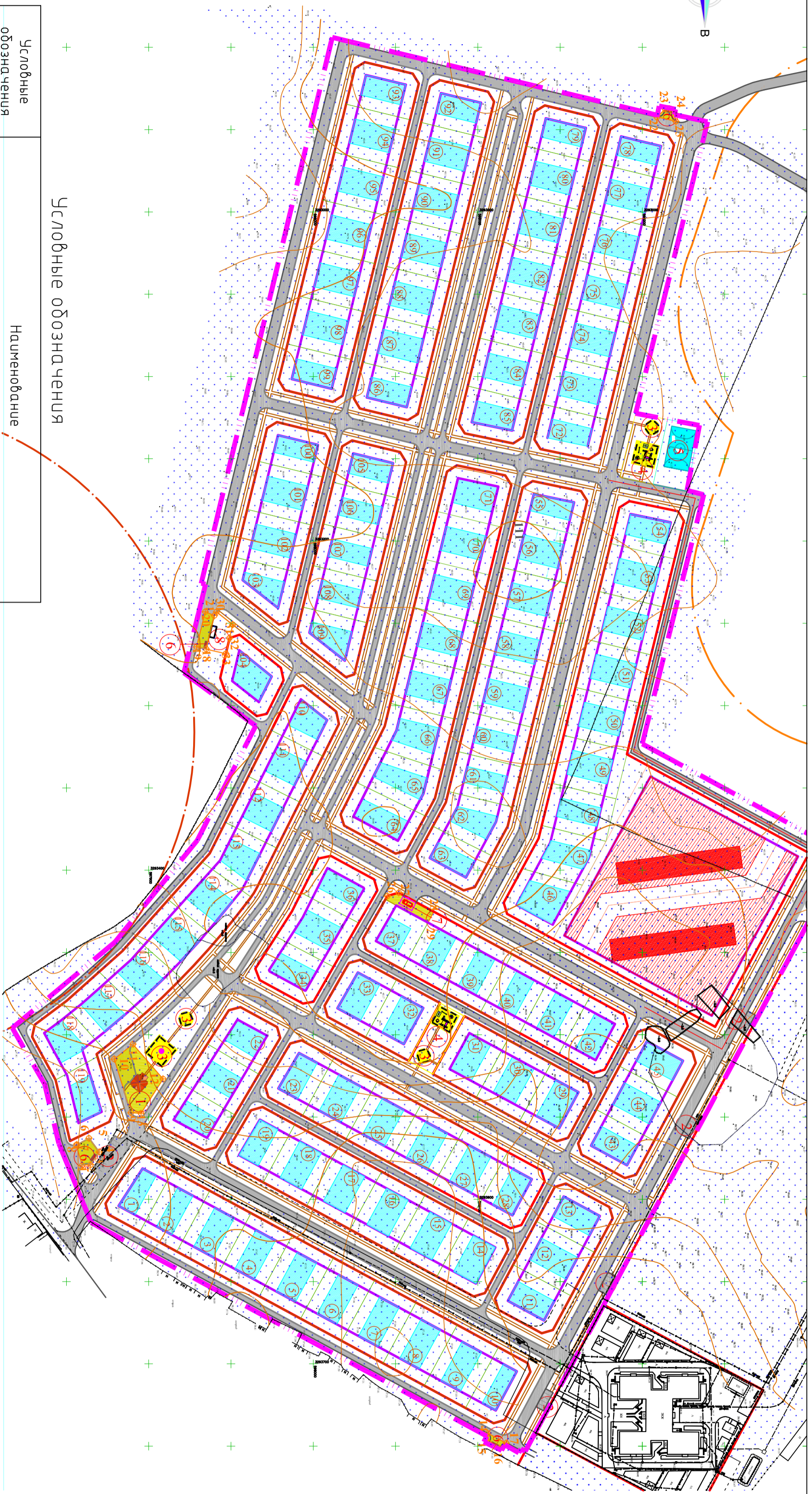
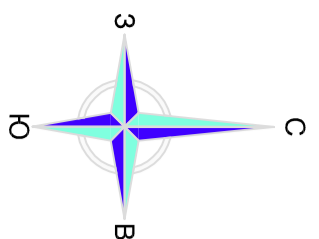

Условные обозначения

Условные обозначения	Наименование
	Граница отведенного участка
	Красные линии
	Санитарная зона сельхозпредприятия
	Санитарная зона вертолетной площадки
	Линии застройки
	Границы индивидуальных участков
	Границы участков для застройки многоэтажными жилыми домами
	Границы возможной застройки индивидуального участка
	Номер участка
	Проектируемые проезды
	Проектируемые проходы
	Детские площадки
	Зона общественных зданий и коммунально-хозяйственная зона
	Номер здания или сооружения по эксплуатации
	Спортивная площадка
	Точки границ индивидуальных участков
	Номер точки границ индивидуальных участков
	Точка границ участков общественных зданий и коммунально-хозяйственных зон
	Номер точки границ участков общественных зданий и коммунально-хозяйственных зон

Экспликация зданий и сооружений

№ по ген-плану	Наименование	Примечание
1	Общественное(торговое) здание	Проектируемое
2	Автомобильная	Проектируемая
3	Площадка для отдыха взрослого населения	Проектируемая
4	Детская площадка	Проектируемая
5	Площадка для занятий физкультурой	Проектируемая
6	Площадка для конькобежцев ТБО	Проектируемая
7	Трансформаторная подстанция	Проектируемая
8	Газораспределительная подстанция	Проектируемая

01-17-ПП

Микрорайон "Подсолнухи" в с. Парabelь
Томской области

Изм.	Колуч	Лист	№ док.	Подпись	Дата	Страна	Лист	Листов
Разработ.	Авайцева						ПП	2
ППП	Остапенко						ПП	2
И. контр.	Петрова							
ГАП	Авайцева							

Проект планировки территории (корректировка в части размещения ПП, ГРПП, жилых домов многоквартирных)

Разбивочный чертеж участков М1:2000

ООО "Архитектурно-проектное бюро"

Комплект А2

Согласовано

Инв. № подл.	Подп. и дата	Взам. инв. №

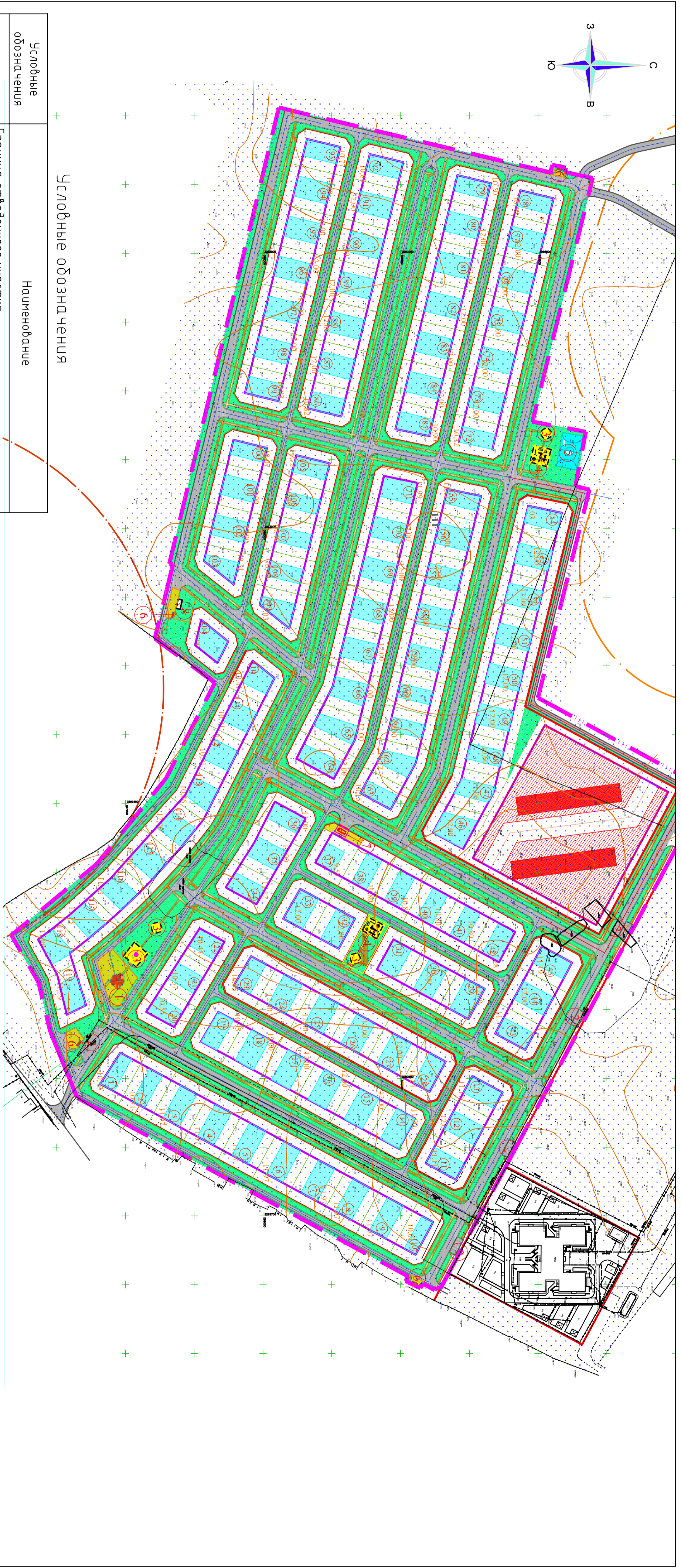

Условные обозначения

Условные обозначения	Наименование
	Граница отведенного участка
	Красные линии
	Санитарная зона сельхозпредприятия
	Санитарная зона вертолетной площадки
	Линии застройки
	Границы индивидуальных участков
	Номер участка
	Площадь индивидуального участка в сотках
	Площадь участка, отведенного под строительство многоквартирной жилой застройки в сотках
	Проектируемые проезды
	Проектируемые тротуары
	Детские площадки
	Индивидуальные участки
	Плотно возможной застройки для индивидуального дома
	Зона общественных зданий и коммунально-хозяйственная зона
	Озеленение общественных зон
	Номер здания или сооружения по эксплуатации
	Спортивная площадка
	Участки для застройки многоквартирными жилыми домами
	Плотно возможной застройки для многоквартирного жилого дома

Технико-экономические показатели

№ п/п	Наименование	Ед. изм.	Кол-во	%
1	Площадь отведенного участка	Га	24,0811	100
2	Площадь покрытия проездов	м ²	304,68	12,76
3	Площадь покрытия тротуаров и площадок	м ²	8988	3,76
4	Площадь индивидуальных участков	м ²	136349	57,07
5	Площадь участка общественного здания	м ²	714	-
6	Площадь озеленения	м ²	47627	20,04
7	Площадь спортивных площадок	м ²	824	0,35
8	Площадь детских площадок	м ²	478	0,2
9	Площадь площадок для отдыха взрослого населения	м ²	260	0,1
10	Количество индивидуальных участков	шт.	119	-
11	Площадь участков многоэт. жилой застройки	м ²	134,42	5,72

Экспликация зданий и сооружений

№ по ген-плану	Наименование	Примечание
1	Общественное(торговое) здание	Проектируемое
2	Автостоянка	Проектируемая
3	Площадка для отдыха взрослого населения	Проектируемая
4	Детская площадка	Проектируемая
5	Площадка для занятий физкультурой	Проектируемая
6	Площадка для конькобежцев ТБО	Проектируемая
7	Трансформаторная подстанция	Проектируемая
8	Газораспределительная подстанция	Проектируемая

01-17-ППП

Изм.	Колуч	Лист	№ док.	Подпись	Дата	Статус	Лист	Листов
Разработ.			Авайбева				ППП	1/1
ГПП			Остапенко					8
И. комп.			Петкина					
ГАП			Авайбева					

**Микрорайон "Подсолнухи" в с. ПарABELь
Томской области**

Проект планировки территории (корректировка в части размещения ТП, ГППЦ, жилых домов многоквартирных)

Основной чертёж планировки территории М1:2000

ООО "Архитектурно-проектное бюро"

Комплект А2

Инв. № подл.	Подп. и дата	Взам. инв. №

Согласовано

Инв. № подл.			Подп. и дата			Взам. инв. №			Согласовано		

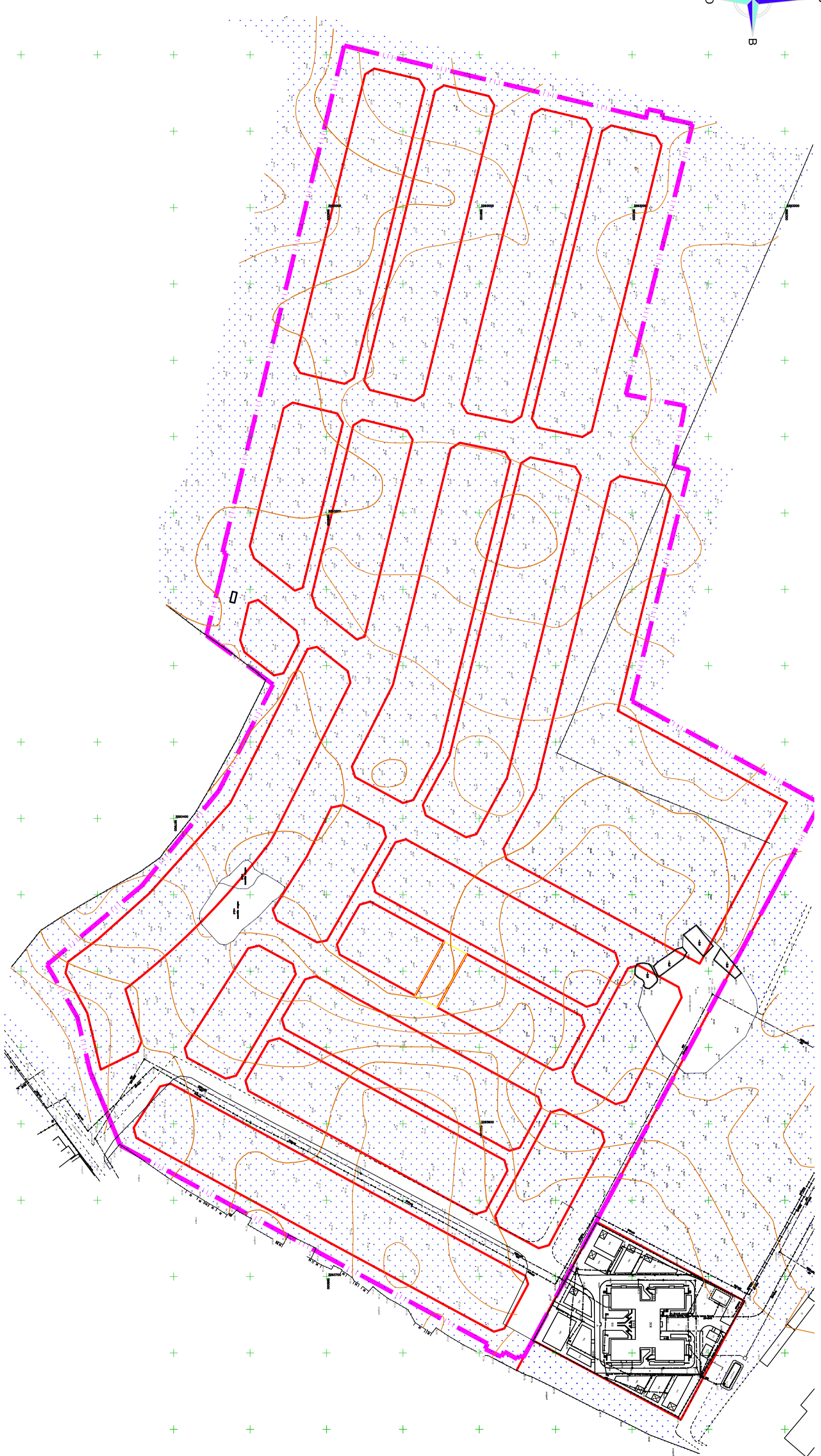
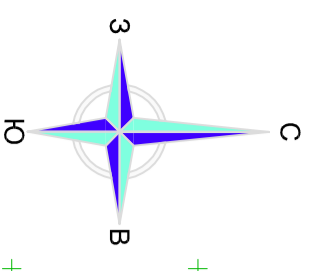

Условные обозначения

Условные обозначения	Наименование
	Граница отведенного участка
	Красные линии

01-17-ДПП

Изм.		Код/уч. лист		№ док.		Подпись		Дата	
Разработ.	Авайцева	Лист		№ док.		Подпись		Дата	
ГПП	Остапенко								
И. контр.	Петрова								
ГАП	Авайцева								
<p>Микрорайон "Подсолнухи" в с. ПарABELЬ Томской области</p> <p>Проект планировки территории (корректировка в части размещения ТП, ГРПЦ, жилых домов многоквартирных)</p> <p>Схема использования территории в период подготовки проекта планировки территории М1:2000</p> <p>ООО "Архитектурно-проектное бюро"</p> <p>Формат А2</p>									

Ведомость координат точек привязки индивидуальных участков

Номер точки	КООРДИНАТЫ		Дир. углы	Меры линий, м	На точку
	X	Y			
1	597898.08	3293573.68	165° 30' 5"	7.32	2
2	597891.00	3293575.52	122° 32' 50"	32.10	3
3	597873.73	3293602.58	75° 30' 5"	6.81	4
4	597875.43	3293609.18	28° 27' 44"	21.91	5
5	597894.69	3293619.62	298° 27' 41"	42.00	6
6	597914.71	3293582.69	28° 27' 20"	25.50	7
7	597937.13	3293594.84	118° 27' 20"	42.00	8
8	597917.12	3293631.77	28° 27' 39"	28.50	9
9	597942.17	3293645.35	298° 27' 20"	42.00	10
10	597962.18	3293608.42	28° 27' 20"	28.50	11
11	597987.24	3293622.00	118° 27' 13"	42.00	12
12	597967.23	3293658.93	28° 27' 20"	28.50	13
13	597992.29	3293672.51	298° 27' 13"	42.00	14
14	598012.30	3293635.58	28° 27' 2"	28.50	15
15	598037.36	3293649.16	118° 27' 20"	42.00	16
16	598017.35	3293686.09	28° 27' 39"	28.50	17
17	598042.40	3293699.67	298° 27' 13"	42.00	18
18	598062.41	3293662.74	28° 27' 39"	28.50	19
19	598087.47	3293676.32	118° 27' 20"	42.00	20
20	598067.46	3293713.24	28° 27' 39"	28.50	21
21	598092.51	3293726.83	298° 27' 20"	42.00	22
22	598112.52	3293689.90	28° 27' 20"	20.05	23
23	598130.15	3293699.45	71° 20' 39"	5.73	24
24	598131.98	3293704.88	118° 10' 8"	33.10	25
25	598116.36	3293734.06	163° 18' 44"	7.05	26
26	598109.60	3293736.09	302° 26' 19"	67.16	27
27	598145.63	3293679.40	163° 18' 44"	7.05	28
28	598138.87	3293681.43	208° 27' 20"	30.00	29
29	598112.49	3293667.14	253° 18' 44"	7.09	30
30	598110.46	3293660.35	298° 10' 8"	23.30	31
31	598121.46	3293639.81	28° 9' 54"	40.00	32
32	598156.72	3293658.69	298° 10' 1"	30.00	33
33	598170.88	3293632.24	208° 9' 56"	40.00	34
34	598135.62	3293613.36	298° 10' 8"	23.70	35
35	598146.81	3293592.46	343° 18' 44"	7.05	36
36	598153.57	3293590.44	28° 27' 20"	30.00	37
37	598179.94	3293604.73	73° 18' 44"	7.09	38
38	598181.98	3293611.52	298° 10' 8"	30.00	39
39	598196.14	3293585.08	163° 18' 44"	7.05	40
40	598189.38	3293587.10	208° 27' 20"	30.00	41
41	598163.01	3293572.81	253° 18' 44"	7.09	42
42	598160.97	3293566.02	298° 10' 1"	23.30	43
43	598171.97	3293545.48	28° 10' 13"	40.00	44
44	598207.23	3293564.36	298° 10' 7"	30.00	45
45	598221.39	3293537.91	208° 10' 1"	40.00	46
46	598186.13	3293519.03	298° 10' 16"	23.70	47
47	598197.32	3293498.14	343° 11' 50"	7.04	48
48	598204.06	3293496.10	28° 27' 20"	30.02	49
49	598230.45	3293510.41	73° 18' 44"	7.09	50
50	598232.49	3293517.20	293° 45' 59"	65.10	51

Примечание:
Система координат: МСК-70

Согласовано			
Взам. инв. №			
Подп. и дата			
Инв. № подл.			

01-17-ПП

**Микрорайон "Подсолнухи" в с. Парабель
Томской области**

Изм.	Кол.уч.	Лист	№ док.	Подпись	Дата	Стадия	Лист	Листов
Разраб.		Огнева				ПП	2.1	2
ГИП		Остапенко						
Н. контр.		Петлина				ООО "Архитектурно-проектное бюро"		
ГАП		Алайцева						

Проект планировки территории
(корректировка в части размещения ТП,
ГРПЦ, жилых домов многоквартирных)

Ведомость координат точек привязки
индивидуальных участков

Ведомость координат точек привязки индивидуальных участков

Номер точки	КООРДИНАТЫ		Дир. углы	Меры линий, м	На точку
	X	Y			
63	598163,50	3293409,07	118° 29,48'	37,20	64
64	598145,76	3293441,76	208° 27,34'	31,84	65
65	598117,76	3293426,59	253° 27,35'	7,07	66
66	598115,75	3293419,81	298° 27,34'	23,61	67
67	598127,00	3293399,05	15° 20,46'	37,85	63
68	598136,99	3293380,61	283° 43,12'	8,05	69
69	598138,90	'3293372,78	13° 56,11'	40,20	70
70	598177,92	3293382,47	283° 17,32'	26,50	71
71	598184,01	3293356,67	193° 43,12'	40,00	72
72	598145,15	3293347,19	283° 43,12'	30,00	73
73	598152,27	3293318,04	13° 43,11'	40,00	74
74	598191,13	3293327,53	283° 43' 7"	30,00	75
75	598198,24	3293298,39	193° 43' 7"	40,00	76
76	598159,38	3293288,90	336° 50' 55"	50,00	77
77	598205,35	3293269,24	193° 43' 7"	40,00	78
78	598166,50	3293259,76	283° 43' 7"	30,00	79
79	598173,61	3293230,61	13° 43' 7"	40,00	80
80	598212,47	3293240,10	283° 43' 7"	30,00	81
81	598219,58	3293210,95	193° 43' 7"	40,00	82
82	598180,72	3293201,47	283° 43' 7"	22,47	83
83	598186,05	3293179,64	327° 44' 2"	7,19	84
84	598192,13	3293175,80	11° 44' 58"	30,02	85
85	598221,53	3293181,92	57° 44' 2"	6,95	86
86	598225,24	3293187,79	268° 30' 2"	228,58	87
87	598219,26	3292959,29	238° 37' 5"	7,06	88
88	598215,58	3292953,27	193° 31' 2"	30,00	89
89	598186,41	3292946,25	148° 37' 5"	7,08	90
90	598180,36	3292949,94	103° 43' 7"	21,75	91
91	598175,21	3292971,07	13° 43' 7"	40,00	92
92	598214,07	3292980,56	103° 43' 20"	30,00	93
93	598206,95	3293009,70	193° 43' 7"	40,00	94
94	598168,09	3293000,22	103° 43' 7"	30,00	95
95	598160,98	3293029,36	13° 43' 7"	40,00	96
96	598199,84	3293038,85	103° 43' 7"	30,00	97
97	598192,72	3293067,99	193° 43' 7"	40,00	98
98	598153,86	3293058,50	103° 43' 7"	30,00	99
99	598146,75	3293087,65	13° 43' 7"	40,00	100
100	598185,61	3293097,13	103° 43' 7"	30,00	101

Согласовано

Примечание:
Система координат: МСК-70

01-17-ПП

**Микрорайон "Подсолнухи" в с. Парабель
Томской области**

Изм.	Кол.уч.	Лист	№ док.	Подпись	Дата	Стадия	Лист	Листов
Разраб.		Огнева				ПП	2.2	2
ГИП		Остапенко						
Н. контр.		Петлина				ООО "Архитектурно-проектное бюро"		
ГАП		Алайцева						

Проект планировки территории
(корректировка в части размещения ТП,
ГРПЩ, жилых домов многоквартирных)

Ведомость координат точек привязки
индивидуальных участков

Ведомость координат точек привязки индивидуальных участков

Номер точки	КООРДИНАТЫ		Дир.углы	Меры линий,м	На точку
	X	Y			
101	598178.49	3293126.28	193° 43' 7"	40.00	102
102	598139.63	3293116.79	103° 43' 7"	22.10	103
103	598134.39	3293138.26	57° 44' 2"	6.95	104
104	598138.10	3293144.14	11° 44' 58"	30.02	105
105	598167.50	3293150.25	327° 44' 2"	7.19	106
106	598173.58	3293146.41	103° 43' 7"	30.01	107
107	598166.46	3293175.57	237° 44' 2"	6.95	108
108	598162.75	3293169.69	191° 44' 58"	30.02	109
109	598133.36	3293163.58	147° 44' 2"	7.19	110
110	598127.27	3293167.42	103° 46' 50"	20.21	111
111	598122.46	3293187.05	13° 42' 32"	40.02	112
112	598161.34	3293196.53	103° 45' 37"	30.01	113
113	598154.20	3293225.68	193° 43' 39"	39.98	114
114	598115.37	3293216.19	103° 43' 7"	30.01	115
115	598108.25	3293245.34	13° 43' 7"	40.00	116
116	598147.11	3293254.83	103° 43' 7"	30.00	117
117	598140.00	3293283.97	193° 43' 7"	40.00	118
118	598101.14	3293274.49	103° 43' 7"	30.00	119
119	598094.02	3293303.63	13° 43' 7"	40.00	120
120	598132.88	3293313.12	103° 43' 7"	25.00	121
121	598126.95	3293337.40	193° 43' 7"	40.00	122
122	598088.09	3293327.92	103° 43' 7"	25.00	123
123	598082.17	3293352.21	13° 43' 7"	40.00	124
124	598121.02	3293361.69	103° 43' 7"	12.00	125
125	598118.18	3293373.35	201° 5' 14"	40.33	126
126	598080.54	3293358.84	118° 27' 20"	16.49	127
127	598072.69	3293373.34	26° 34' 18"	40.02	128
128	598108.48	3293391.24	118° 27' 20"	21.65	129
129	598098.17	3293410.28	163° 27' 20"	7.07	130
130	598091.39	3293412.29	208° 27' 20"	30.00	131
131	598065.01	3293398.00	253° 27' 20"	7.07	132
132	598063.00	3293391.22	116° 8' 52"	25.02	133
133	598069.73	3293431.83	208° 28,98'	29,44	134
134	598043.85	3293417.79	119° 48,92'	27,53	135
135	598030.17	3293441.68	74° 8' 4"	6.99	136
136	598032.08	3293448.40	28° 22' 0"	25.21	137
137	598054.24	3293460.41	298° 27' 30"	32,50	133
138	598073.30	3293425.24	28° 26,61'	27,00	139
139	598097.04	3293438.10	118° 27' 20"	40.00	140
140	598077.98	3293473.27	28° 27' 41"	27.00	141
141	598101.72	3293486.13	298° 27' 20"	40.00	142
142	598120.78	3293450.96	28° 27' 28"	27.00	143
143	598144.52	3293463.83	118° 28' 0"	40.00	144
144	598125.45	3293498.99	28° 28' 9"	27.01	145
145	598149.20	3293511.87	298° 27' 6"	40.00	146
146	598168.26	3293476.70	28° 27' 34"	23.74	147
147	598189.13	3293488.01	73° 18' 44"	7.09	148
148	598191.17	3293494.80	118° 10' 8"	30.00	149
149	598177.00	3293521.25	163° 18' 41"	7.05	150
150	598170.25	3293523.27	118° 10' 8"	7.00	151

Примечание:
Система координат: МСК-70

Согласовано
Взам. инв. №
Подп. и дата
Инв. № подл.

01-17-ПП					
Микрорайон "Подсолнухи" в с. Парабель Томской области					
Изм.	Кол.уч	Лист	№ док.	Подпись	Дата
Разраб.	Огнева				
ГИП	Остапенко				
Н. контр.	Петлина				
ГАП	Алайцева				
Проект планировки территории (корректировка в части размещения ТП, ГРПЩ, жилых домов многоквартирных)				Стадия	Лист
				ПП	2.3
Ведомость координат точек привязки индивидуальных участков				Листов	2
				ООО "Архитектурно-проектное бюро"	

Ведомость координат точек привязки индивидуальных участков

Номер точки	КООРДИНАТЫ		Дир. углы	Меры линий, м	На точку
	X	Y			
151	598166.94	3293529.44	73° 18' 25"	7.09	152
152	598168.98	3293536.23	118° 10' 8"	30.07	153
153	598154.78	3293562.74	163° 42' 58"	7.00	154
154	598148.06	3293564.71	208° 26' 46"	25.76	155
155	598125.41	3293552.44	298° 34' 4"	40.00	156
156	598144.54	3293517.31	208° 25' 59"	30.00	157
157	598118.16	3293503.02	118° 33' 52"	40.00	158
158	598099.03	3293538.16	208° 27' 0"	30.00	159
159	598072.65	3293523.87	298° 39' 45"	40.01	160
160	598091.84	3293488.76	208° 30' 4"	16.85	161
161	598077.03	3293480.72	118° 20' 21"	40.00	162
162	598058.04	3293515.93	208° 27' 40"	30.00	163
163	598031.67	3293501.63	298° 20' 21"	40.00	164
164	598050.66	3293466.42	208° 33' 51"	25.09	165
165	598028.62	3293454.42	164° 6' 15"	7.15	166
166	598021.74	3293456.38	119° 49' 33"	30.01	167
167	598006.81	3293482.42	74° 8' 6"	6.99	168
168	598008.72	3293489.14	137° 51' 2"	21.25	169
169	597992.97	3293503.40	164° 27' 22"	7.19	170
170	597986.04	3293505.33	120° 27' 23"	30.02	171
171	597970.82	3293531.21	74° 27' 22"	6.95	172
172	597972.68	3293537.90	28° 27' 20"	23.64	173
173	597993.46	3293549.17	298° 34' 37"	40.00	174
174	598012.59	3293514.04	28° 34' 41"	30.00	175
175	598038.94	3293528.39	118° 34' 37"	40.00	176
176	598019.81	3293563.52	28° 20' 12"	30.00	177
177	598046.21	3293577.76	298° 34' 41"	40.00	178
178	598065.34	3293542.63	28° 34' 37"	30.01	179
179	598091.70	3293556.98	118° 35' 21"	40.00	180
180	598072.56	3293592.11	28° 19' 56"	30.01	181
181	598098.97	3293606.35	298° 34' 37"	39.94	182
182	598118.07	3293571.28	28° 17' 46"	23.33	183
183	598138.62	3293582.34	73° 18' 44"	7.09	184
184	598140.65	3293589.13	118° 10' 8"	30.00	185
185	598126.49	3293615.58	163° 18' 44"	7.05	186
186	598119.74	3293617.60	118° 10' 8"	7.00	187
187	598116.43	3293623.77	73° 18' 44"	7.09	188
188	598118.47	3293630.56	118° 10' 8"	30.01	189
189	598104.30	3293657.02	163° 23' 19"	7.04	190
190	598097.55	3293659.04	208° 27' 13"	25.50	191
191	598075.12	3293646.88	298° 34' 33"	40.00	192
192	598094.26	3293611.76	208° 34' 37"	30.00	193
193	598067.91	3293597.41	118° 34' 37"	40.00	194
194	598048.78	3293632.53	208° 16' 47"	30.00	195
195	598022.36	3293618.32	298° 34' 37"	40.00	196
196	598041.49	3293583.19	208° 23' 36"	30.00	197
197	598015.10	3293568.93	118° 34' 37"	39.90	198
198	597996.01	3293603.97	208° 23' 36"	30.00	199
199	597969.62	3293589.70	298° 34' 30"	40.00	200
200	597988.75	3293554.58	208° 27' 21"	22.32	201

Примечание:
Система координат: МСК-70

Согласовано			

						01-17-ПП		
Микрорайон "Подсолнухи" в с. Парабель Томской области								
Изм.	Кол.уч.	Лист	№ док.	Подпись	Дата	Стадия	Лист	Листов
Разраб.		Огнева				ПП	2.4	2
ГИП		Остапенко						
Н. контр.		Петлина				ООО "Архитектурно-проектное бюро"		
ГАП		Алайцева						

Проект планировки территории
(корректировка в части размещения ТП,
ГРПЩ, жилых домов многоквартирных)

Ведомость координат точек привязки
индивидуальных участков

Ведомость координат точек привязки индивидуальных участков

Номер точки	КООРДИНАТЫ		Дир.углы	Меры линий,м	На точку
	X	Y			
201	597969.13	3293543.94	164° 27' 22"	7.19	202
202	597962.20	3293545.87	120° 27' 23"	30.02	203
203	597946.98	3293571.75	74° 27' 22"	6.95	204
204	597948.84	3293578.44	231° 21' 19"	12.84	205
205	597940.82	3293568.41	164° 27' 22"	7.19	206
206	597933.89	3293570.34	208° 27' 20"	28.46	207
207	597908.87	3293556.78	255° 30' 5"	6.81	208
208	597907.17	3293550.18	302° 32' 50"	24.20	209
209	597920.18	3293529.78	30° 28' 27"	37.37	210
210	597952.39	3293548.74	300° 27' 30"	28.72	211
211	597966.95	3293523.98	210° 23' 58"	36.32	212
212	597935.62	3293505.60	302° 32' 50"	24.33	213
213	597948.71	3293485.09	345° 30' 5"	7.32	214
214	597955.80	3293483.26	28° 27' 20"	25.27	215
215	597978.02	3293495.30	74° 27' 22"	6.95	216
216	597979.88	3293501.99	312° 38' 30"	29.93	217
217	598000.15	3293479.98	170° 9' 42"	6.52	218
218	597993.73	3293481.09	208° 29' 50"	29.92	219
219	597967.43	3293466.81	249° 30' 51"	7.44	220
220	597964.82	3293459.84	302° 33' 16"	23.13	221
221	597977.27	3293440.35	27° 38' 18"	39.59	222
222	598012.34	3293458.71	233° 10' 30"	42.14	223
223	597987.08	3293424.98	9° 54' 19"	41.15	224
224	598027.61	3293432.06	207° 38' 18"	39.41	225
225	597992.70	3293413.77	296° 37' 39"	23.31	226
226	598003.15	3293392.94	347° 43' 15"	7.71	227
227	598010.68	3293391.30	28° 27' 20"	29.97	228
228	598037.02	3293405.58	74° 8' 6"	6.99	229
229	598038.93	3293412.30	306° 15' 45"	30.28	230
230	598056.84	3293387.88	163° 27' 20"	7.07	231
231	598050.06	3293389.90	208° 27' 20"	35.60	232
232	598018.76	3293372.93	252° 32' 30"	7.18	233
233	598016.61	3293366.08	296° 37' 39"	21.69	234
234	598026.33	3293346.69	25° 56' 10"	46.50	235
235	598068.15	3293367.03	298° 27' 20"	12.20	236
236	598073.96	3293356.30	283° 43' 7"	17.83	237
237	598078.19	3293338.98	198° 15' 25"	43.36	238
238	598037.01	3293325.40	296° 37' 39"	14.44	239
239	598043.48	3293312.49	283° 53' 39"	14.26	240
240	598046.91	3293298.64	13° 43' 7"	40.00	241
241	598085.76	3293308.13	283° 40' 37"	30.00	242
242	598092.86	3293278.98	193° 43' 39"	39.98	243
243	598054.02	3293269.49	283° 38' 6"	29.99	244
244	598061.09	3293240.34	13° 43' 7"	40.02	245
245	598099.97	3293249.83	283° 40' 37"	30.00	246
246	598107.07	3293220.68	193° 43' 7"	40.00	247
247	598068.21	3293211.20	283° 43' 7"	30.00	248
248	598075.32	3293182.05	13° 43' 7"	40.00	249
249	598114.18	3293191.54	283° 43' 7"	26.30	250
250	598120.42	3293165.99	237° 44' 2"	6.95	251

Примечание:
Система координат: МСК-70

Согласовано			
Взам. инв. №			
Подп. и дата			
Инв. № подл.			

						01-17-ПП			
Микрорайон "Подсолнухи" в с. Парабель Томской области									
Изм.	Кол.уч.	Лист	№ док.	Подпись	Дата				
Разраб.		Огнева				Проект планировки территории (корректировка в части размещения ТП, ГРПЩ, жилых домов многоквартирных)	Стадия	Лист	Листов
ГИП		Остапенко					ПП	2.5	2
Н. контр.		Петлина				Ведомость координат точек привязки индивидуальных участков	ООО "Архитектурно-проектное бюро"		
ГАП		Алайцева							

Ведомость координат точек привязки индивидуальных участков

Номер точки	КООРДИНАТЫ		Дир. углы	Меры линий, м	На точку
	X	Y			
251	598116.71	3293160.12	191° 44' 58"	30.02	252
252	598087.31	3293154.00	147° 44' 2"	7.19	253
253	598081.23	3293157.84	283° 43' 7"	30.01	254
254	598088.35	3293128.69	57° 44' 2"	6.95	255
255	598092.06	3293134.56	11° 44' 58"	30.02	256
256	598121.45	3293140.67	327° 44' 2"	7.19	257
257	598127.53	3293136.84	283° 43' 7"	22.18	258
258	598132.79	3293115.29	193° 43' 7"	40.00	259
259	598093.94	3293105.81	283° 43' 7"	30.00	260
260	598101.05	3293076.66	13° 43' 7"	40.00	261
261	598139.91	3293086.15	283° 43' 7"	30.00	262
262	598147.02	3293057.00	193° 43' 7"	40.00	263
263	598108.16	3293047.52	283° 43' 7"	30.00	264
264	598115.28	3293018.37	13° 43' 7"	40.00	265
265	598154.14	3293027.86	283° 43' 7"	30.00	266
266	598161.25	3292998.72	193° 43' 7"	40.00	267
267	598122.39	3292989.23	283° 43' 7"	30.00	268
268	598129.51	3292960.09	13° 43' 7"	40.00	269
269	598168.37	3292969.57	283° 42' 49"	21.89	270
270	598173.56	3292948.31	238° 37' 5"	7.06	271
271	598169.88	3292942.28	193° 31' 2"	30.00	272
272	598140.71	3292935.27	148° 37' 5"	7.08	273
273	598134.67	3292938.96	193° 31' 2"	25.50	274
274	598109.87	3292933.00	238° 35' 23"	7.06	275
275	598106.19	3292926.97	193° 31' 2"	30.00	276
276	598077.03	3292919.96	148° 37' 5"	7.08	277
277	598070.98	3292923.65	103° 43' 7"	22.64	278
278	598065.61	3292945.64	13° 43' 7"	40.00	279
279	598104.47	3292955.13	103° 43' 7"	30.00	280
280	598097.35	3292984.27	193° 43' 7"	40.00	281
281	598058.50	3292974.79	103° 43' 7"	30.00	282
282	598051.38	3293003.93	13° 43' 7"	40.00	283
283	598090.24	3293013.42	103° 43' 7"	30.00	284
284	598083.13	3293042.56	193° 43' 7"	40.00	285
285	598044.27	3293033.07	103° 43' 7"	30.00	286
286	598037.15	3293062.22	13° 43' 7"	40.00	287
287	598076.01	3293071.70	103° 43' 7"	30.00	288
288	598068.90	3293100.85	193° 43' 7"	40.00	289
289	598030.04	3293091.36	103° 43' 7"	22.68	290
290	598024.66	3293113.39	58° 44' 8"	7.07	291
291	598028.33	3293119.43	13° 43' 7"	30.01	292
292	598057.48	3293126.55	328° 42' 6"	7.07	293
293	598063.52	3293122.88	103° 43' 7"	30.00	294
294	598056.40	3293152.02	238° 43' 7"	7.07	295
295	598052.73	3293145.98	193° 43' 7"	30.00	296
296	598023.59	3293138.86	148° 43' 7"	7.07	297
297	598017.55	3293142.54	103° 43' 7"	22.47	298
298	598012.22	3293164.37	13° 43' 7"	40.00	299
299	598051.08	3293173.85	103° 43' 7"	26.00	300
300	598044.91	3293199.11	193° 43' 7"	40.00	301

Примечание:
Система координат: МСК-70

Согласовано			

Взам. инв. №	
Подп. и дата	
Инв. № подл.	

						01-17-ПП				
						Микрорайон "Подсолнухи" в с. Парабель Томской области				
Изм.	Кол.уч.	Лист	№ док.	Подпись	Дата					
Разраб.		Огнева				Проект планировки территории (корректировка в части размещения ТП, ГРПЩ, жилых домов многоквартирных)		Стадия	Лист	Листов
ГИП		Остапенко						ПП	2.6	2
Н. контр.		Петлина				Ведомость координат точек привязки индивидуальных участков		ООО "Архитектурно-проектное бюро"		
ГАП		Алайцева								

Ведомость координат точек привязки индивидуальных участков



Номер точки	КООРДИНАТЫ		Дир. углы	Меры линий, м	На точку
	X	Y			
301	598006.05	3293189.62	103° 43' 7"	26.00	302
302	597999.88	3293214.88	13° 43' 7"	40.00	303
303	598038.74	3293224.37	103° 43' 7"	26.00	304
304	598032.58	3293249.63	193° 43' 7"	40.00	305
305	597993.72	3293240.14	103° 43' 7"	14.02	306
306	597990.39	3293253.76	70° 59' 21"	8.41	307
307	597993.13	3293261.71	38° 15' 34"	33.97	308
308	598019.81	3293282.75	340° 59' 21"	5.41	309
309	598024.92	3293280.99	218° 15' 34"	51.67	310
310	597984.35	3293248.99	160° 59' 21"	5.41	311
311	597979.24	3293250.76	218° 15' 34"	33.97	312
312	597952.56	3293229.72	250° 59' 21"	8.41	313
313	597949.82	3293221.77	283° 43' 7"	12.22	314
314	597952.72	3293209.89	13° 43' 7"	40.00	315
315	597991.58	3293219.38	283° 43' 7"	30.00	316
316	597998.70	3293190.23	193° 43' 7"	40.00	317
317	597959.84	3293180.75	283° 43' 7"	30.00	318
318	597966.95	3293151.60	13° 43' 7"	40.00	319
319	598005.81	3293161.09	283° 43' 7"	20.81	320
320	598010.75	3293140.88	238° 43' 7"	7.07	321
321	598007.07	3293134.83	193° 43' 7"	30.00	322
322	597977.93	3293127.72	148° 43' 7"	7.07	323
323	597971.89	3293131.39	283° 43' 7"	30.00	324
324	597979.00	3293102.25	58° 44' 8"	7.07	325
325	597982.67	3293108.29	13° 43' 7"	30.01	326
326	598011.82	3293115.40	328° 42' 6"	7.07	327
327	598017.86	3293111.73	283° 43' 7"	22.68	328
328	598023.24	3293089.70	193° 43' 7"	40.00	329
329	597984.38	3293080.22	283° 43' 7"	30.00	330
330	597991.49	3293051.07	13° 43' 7"	40.00	331
331	598030.35	3293060.56	283° 43' 7"	30.00	332
332	598037.47	3293031.41	193° 43' 7"	40.00	333
333	597998.61	3293021.93	283° 43' 7"	30.00	334
334	598005.72	3292992.78	13° 43' 7"	40.00	335
335	598044.58	3293002.27	283° 43' 7"	30.00	336
336	598051.70	3292973.13	193° 43' 7"	40.00	337
337	598012.84	3292963.64	283° 43' 7"	30.00	338
338	598019.95	3292934.50	13° 43' 7"	40.00	339
339	598058.81	3292943.98	283° 43' 7"	22.62	340
340	598064.17	3292922.01	238° 37' 5"	7.06	341
341	598060.50	3292915.99	193° 31' 2"	30.00	342
342	598031.33	3292908.97	148° 37' 5"	7.08	343
343	598025.28	3292912.66	95° 42' 58"	378.28	344
344	597987.61	3293289.06	347° 26' 37"	6.32	345
345	597993.77	3293287.69	38° 15' 34"	25.68	346
346	598013.94	3293303.59	77° 26' 37"	7.75	347
347	598015.62	3293311.15	116° 37' 39"	21.90	348
348	598005.81	3293330.73	206° 37' 39"	34.95	349
349	597974.57	3293315.07	116° 37' 39"	31.23	350
350	597960.57	3293342.99	26° 37' 39"	34.95	351

Примечание:
Система координат: МСК-70

Согласовано			
Взам. инв. №			
Подп. и дата			
Инв. № подл.			

01-17-ПП

**Микрорайон "Подсолнухи" в с. Парабель
Томской области**

Изм.	Кол.уч.	Лист	№ док.	Подпись	Дата	Проект планировки территории (корректировка в части размещения ТП, ГРПЩ, жилых домов многоквартирных)	Стадия	Лист	Листов
Разраб.		Огнева					Ведомость координат точек привязки индивидуальных участков	ПП	2.7
ГИП		Остапенко				ООО "Архитектурно-проектное бюро"			
Н. контр.		Петлина							
ГАП		Алайцева							

Ведомость координат точек привязки индивидуальных участков

Номер точки	КООРДИНАТЫ		Дир. углы	Меры линий, м	На точку
	X	Y			
351	597991.81	3293358.65	116° 37' 39"	31.23	352
352	597977.81	3293386.58	206° 37' 39"	34.95	353
353	597946.57	3293370.91	116° 37' 39"	21.09	354
354	597937.11	3293389.77	35° 29' 50"	35.37	355
355	597965.91	3293410.31	121° 47' 55"	7.08	356
356	597962.18	3293416.33	215° 34' 24"	36.61	357
357	597932.40	3293395.03	61° 5' 7"	39.90	358
358	597951.69	3293429.95	129° 49' 21"	15.86	359
359	597941.54	3293442.13	219° 13' 59"	38.26	360
360	597911.90	3293417.93	62° 19' 44"	40.87	361
361	597930.88	3293454.13	133° 26' 27"	16.04	362
362	597919.84	3293465.78	221° 20' 12"	37.83	363
363	597891.44	3293440.79	131° 50' 6"	11.09	364
364	597884.04	3293449.05	48° 53' 26"	37.16	365
365	597908.48	3293477.04	201° 34' 35"	41.57	366
366	597869.82	3293461.76	44° 11' 48"	37.57	367
367	597896.76	3293487.95	138° 52' 12"	15.93	368
368	597884.76	3293498.43	140° 40' 18"	15.93	369
369	597872.44	3293508.52	228° 26' 22"	36.86	370
370	597847.98	3293480.94	143° 6' 56"	21.54	371
371	597830.76	3293493.87	102° 18' 10"	7.57	372
372	597829.14	3293501.26	14° 59' 29"	40.55	373
373	597868.32	3293511.75	72° 41' 6"	1.64	374
374	597868.81	3293513.32	150° 50' 27"	29.10	375
375	597843.40	3293527.50	76° 38' 19"	38.04	376
376	597852.19	3293564.51	334° 0' 43"	26.46	377
377	597875.97	3293552.92	293° 20' 54"	7.59	378
378	597878.98	3293545.95	55° 26' 16"	33.68	1

Согласовано

Взам. инв. №

Подп. и дата

Инв. № подл.

Примечание:
Система координат: МСК-70

01-17-ПП

**Микрорайон "Подсолнухи" в с. Парабель
Томской области**

Изм.	Кол.уч.	Лист	№ док.	Подпись	Дата				
Разраб.		Огнева				Проект планировки территории (корректировка в части размещения ТП, ГРПЩ, жилых домов многоквартирных)	Стадия	Лист	Листов
ГИП		Остапенко					ПП	2.8	2
Н. контр.		Петлина				Ведомость координат точек привязки индивидуальных участков	ООО "Архитектурно-проектное бюро"		
ГАП		Алайцева							

**Ведомость координат точек привязки участков общественных зданий
и коммунально-хозяйственных зон**



Номер точки	КООРДИНАТЫ		Дир.углы	Меры линий,м	На точку
	X	Y			
1	597859.53	3293579.31	356° 39' 14"	5.13	2
2	597864.66	3293579.01	304° 12' 6"	9.39	3
3	597869.94	3293571.24	300° 27' 25"	3.99	4
4	597871.96	3293567.80	235° 6' 31"	8.83	5
5	597866.91	3293560.56	144° 17' 8"	4.00	6
6	597863.67	3293562.89	151° 12' 28"	8.21	7
7	597856.47	3293566.85	160° 26' 43"	0.57	8
8	597855.94	3293567.03	329° 20' 19"	38.64	9
9	597889.18	3293547.33	252° 44' 40"	34.11	10
10	597879.06	3293514.76	321° 35' 27"	14.51	11
11	597890.43	3293505.75	49° 6' 34"	27.93	12
12	597908.71	3293526.86	122° 32' 50"	24.84	13
13	597895.34	3293547.80	42° 40' 46"	286.77	14
14	598106.16	3293742.20	84° 58' 50"	5.81	15
15	598106.67	3293747.98	27° 10' 8"	7.47	16
16	598113.32	3293751.39	320° 4' 56"	5.05	17
17	598117.19	3293748.15	249° 18' 27"	515.82	18
18	597934.92	3293265.61	192° 46' 55"	5.94	19
19	597929.13	3293264.29	283° 46' 21"	21.97	20
20	597934.36	3293242.96	22° 51' 28"	6.00	21
21	597939.88	3293245.29	311° 36' 12"	405.19	22
22	598208.91	3292942.30	315° 44' 32"	6.89	23
23	598213.85	3292937.50	13° 58' 25"	4.50	24
24	598218.22	3292938.58	71° 24' 24"	6.74	25
25	598220.37	3292944.97	119° 37' 59"	729.78	1

Согласовано

Примечание:
Система координат: МСК-70

01-17-ПП

**Микрорайон "Подсолнухи" в с. Парабель
Томской области**

Изм.	Кол.уч	Лист	№ док.	Подпись	Дата	Проект планировки территории (корректировка в части размещения ТП, ГРПЩ, жилых домов многоквартирных)	Стадия	Лист	Листов
Разраб.		Огнева					Ведомость координат точек привязки индивидуальных участков	ПП	2.9
ГИП		Остапенко				ООО "Архитектурно-проектное бюро"			
Н. контр.		Петлина							
ГАП		Алайцева							

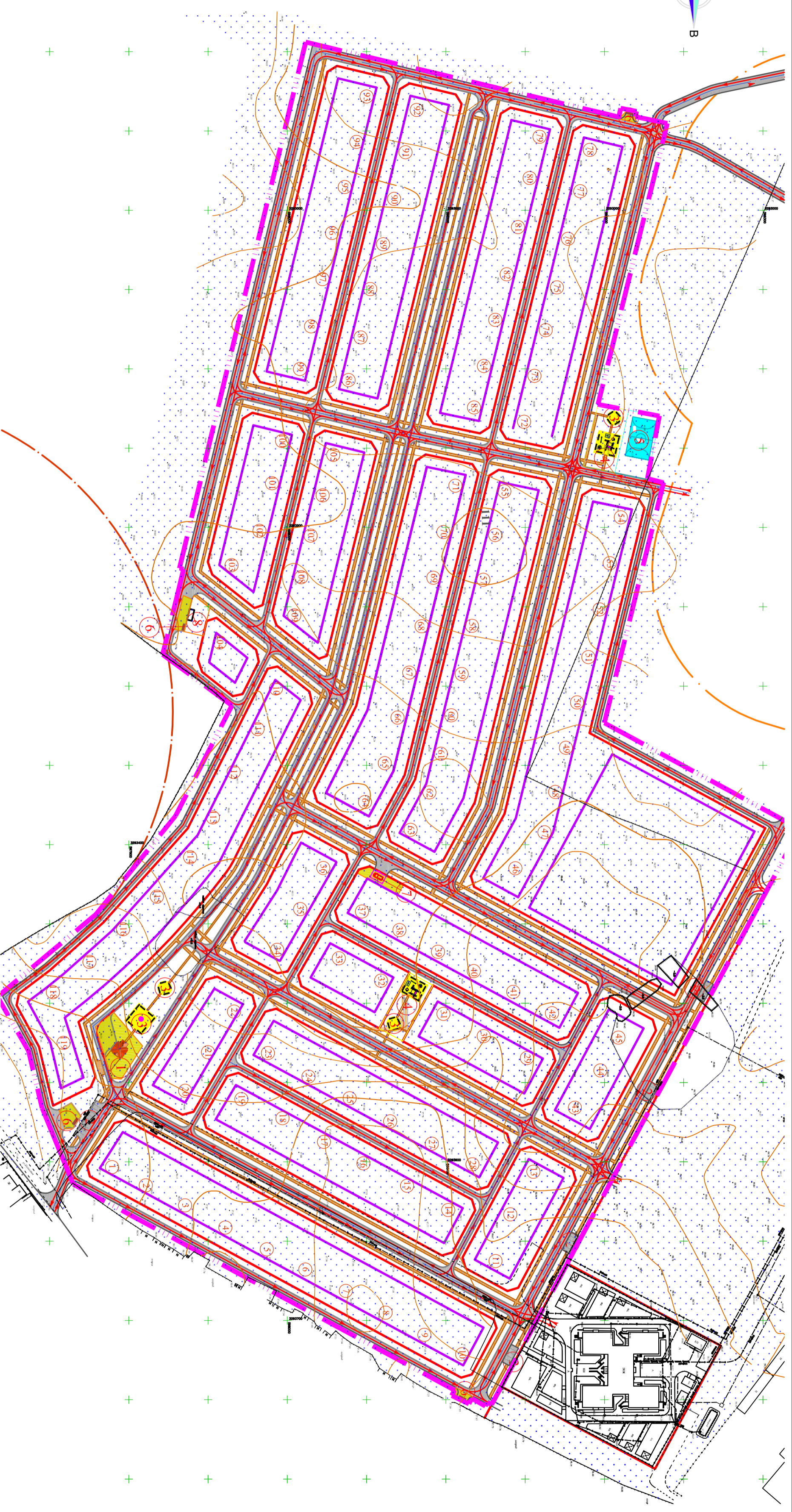
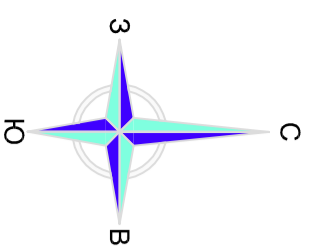

Условные обозначения

Условные обозначения	Наименование
	Граница отведенного участка
	Красные линии
	Санитарная зона сельхозпредприятий
	Санитарная зона вертолетной площадки
	Линии застройки
	Номер участка
	Проектируемые проезды
	Проектируемые промуары
	Детские площадки
	Зона обремененных зданий и коммунально-хозяйственная зона
	Номер здания или сооружения по экспликацию
	Спортивная площадка
	Направление движения транспорта

Экспликация зданий и сооружений

№ по ген-плану	Наименование	Примечание
1	Общественное(торговое) здание	Проектируемое
2	Автостоянка	Проектируемая
3	Площадка для отдыха взрослого населения	Проектируемая
4	Детская площадка	Проектируемая
5	Площадка для занятий физкультурой	Проектируемая
6	Площадка для конькобежцев ТБО	Проектируемая
7	Трансформаторная подстанция	Проектируемая
8	Газораспределительная подстанция	Проектируемая

Согласовано		
Инв. № подл.	Подп. и дата	Взам. инв. №

01-17-ПП						
Микрорайон "Подсолнухи" в с. ПарABELь Томской области						
Изм.	Колуч	Лист	№ док.	Подпись	Дата	
Разработ.	Авалыева					
ГПП	Осташенко					
И. контр.	Петрова					
ГАП	Авалыева					
Проект планировки территории (корректировка в части размещения ТП, ГРПЦ, жилых домов многоквартирных)						
Схема организации улочно-дорожной сети и схема движения транспорта М:2000						
				Страна	Лист	Листов
				ПП	3	8
ООО "Архитектурно-проектное бюро"						
Комплект А2						

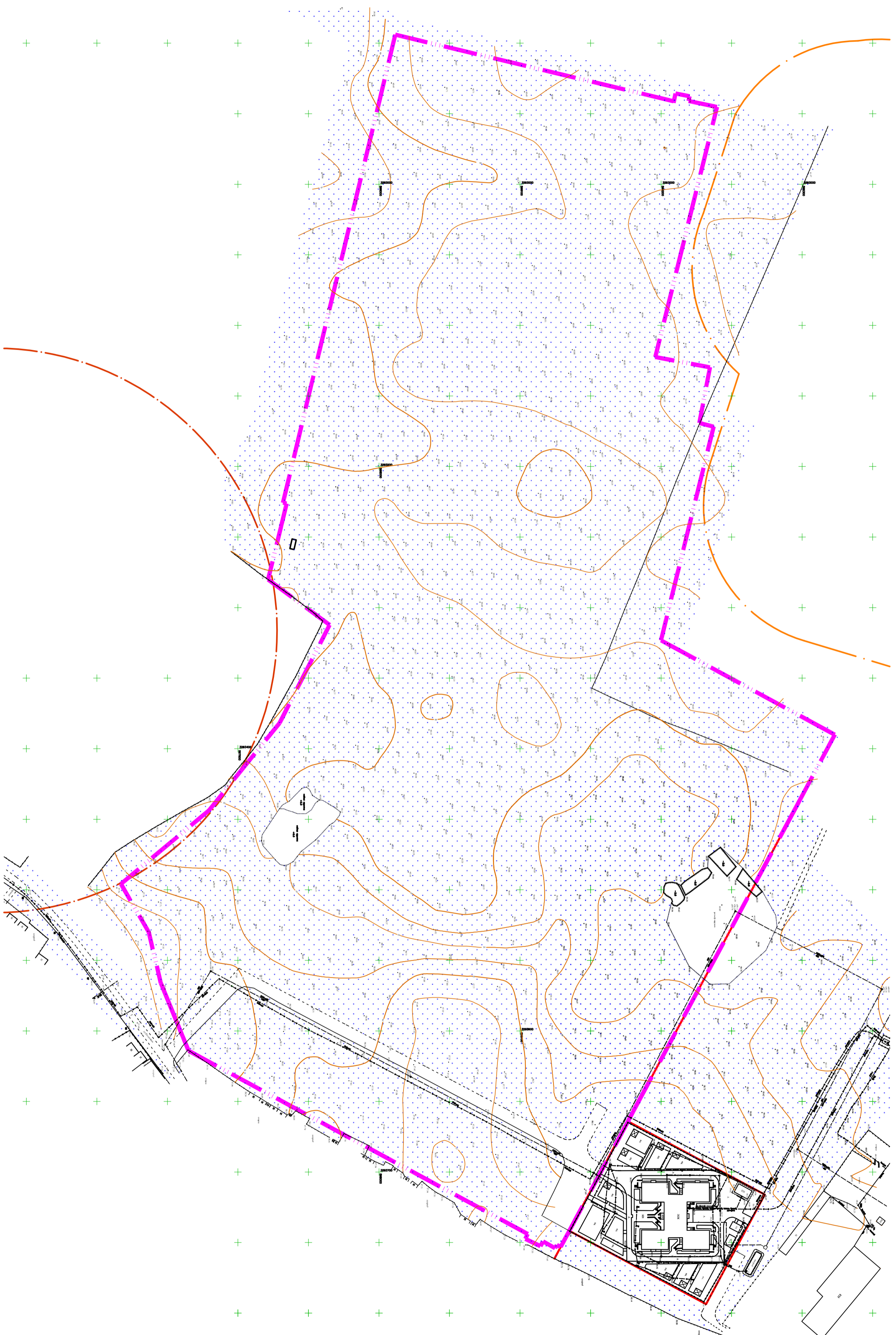
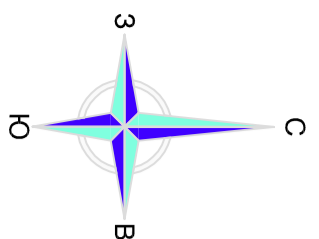

Условные обозначения

Условные обозначения	Наименование
	Граница охвещенного участка
	Красные линии
	Санитарная зона сельхозпредприятия
	Санитарная зона вертолётной площадки

Согласовано		
Инв. № подл.	Подп. и дата	Взам. инв. №

01-17-ПП

**Микрорайон "Подсолнухи" в с. ПарABELь
Томской области**

Проект планировки территории (корректировка в части размещения ПП, ГРПШ, жилых домов многоквартирных)				Схема плани зон с особыми условиями использования территорий и территорий объектов культурного наследия М 1:2000				
Изм.	Колуч.	Лист	№ док.	Подпись	Дата	Страна	Лист	Листов
Разраб.		Авайлова				ПП	4	8
ГПП		Остапенко						
И. контр.		Петрова						
ГАП		Авайлова						

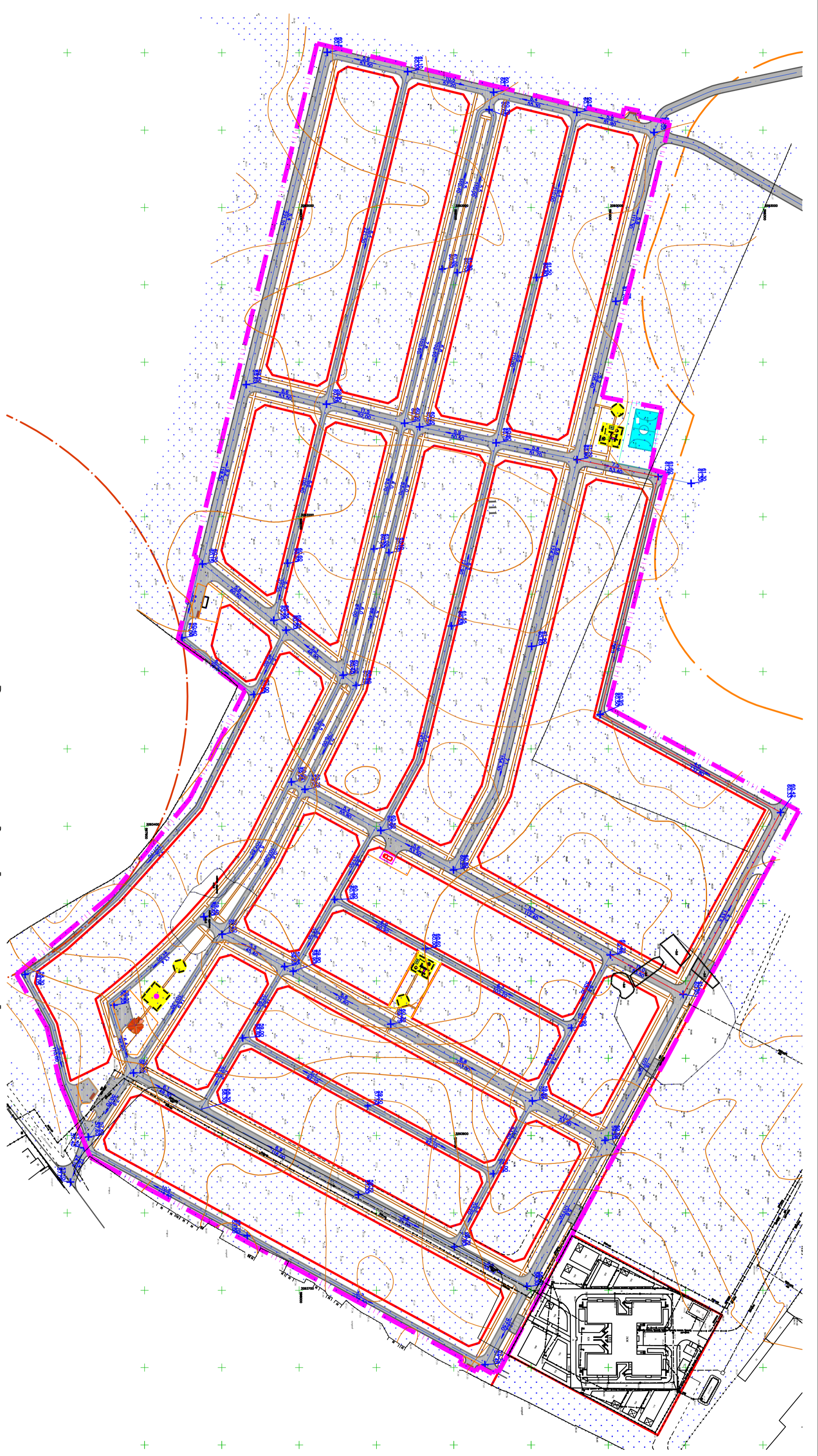
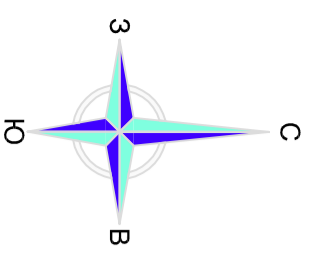

Экспликация зданий и сооружений

№ по зен-плани	Наименование	Примечание
1	Общественное(торговое) здание	Проектируемое
2	Автомойка	Проектируемая
3	Площадка для отдыха взрослого населения	Проектируемая
4	Детская площадка	Проектируемая
5	Площадка для занятий физкультурой	Проектируемая
6	Площадка для занятий ТБО	Проектируемая
7	Трансформаторная подстанция	Проектируемая
8	Газораспределительная подстанция	Проектируемая

Условные обозначения

Условные обозначения	Наименование
	Граница отведенного участка
	Красные линии
	Проектируемые проезды
	Детские площадки
	Номер здания или сооружения по эксплуатации
	Спортивная площадка
	Точка перелома рельефа
	Проектируемые отметки Существующие отметки Уклон в промилле расстояние в м

Изм.	Колуч	Лист	№ док	Подпись	Дата
Разработ.	Ворожкова				
ГПП	Осташенко				
И. контр.	Петрова				
ГАП	Лаврова				

Микрорайон "Подсолнухи" в с. Парabelь		01-17.ПП	
Томской области			
Проект планировки территории (корректировка в части размещения ТП, ГРПШ, жилых домов многоквартирных)		Страна	Лист
		ПП	5
Схема вертикальной планировки и инженерной подготовки территории М:2000		Листов	8
		ООО "Архитектурно-проектное бюро"	
		Комплект А2	

Инв. № подл.	Подп. и дата	Взам. инв. №	Согласовано		

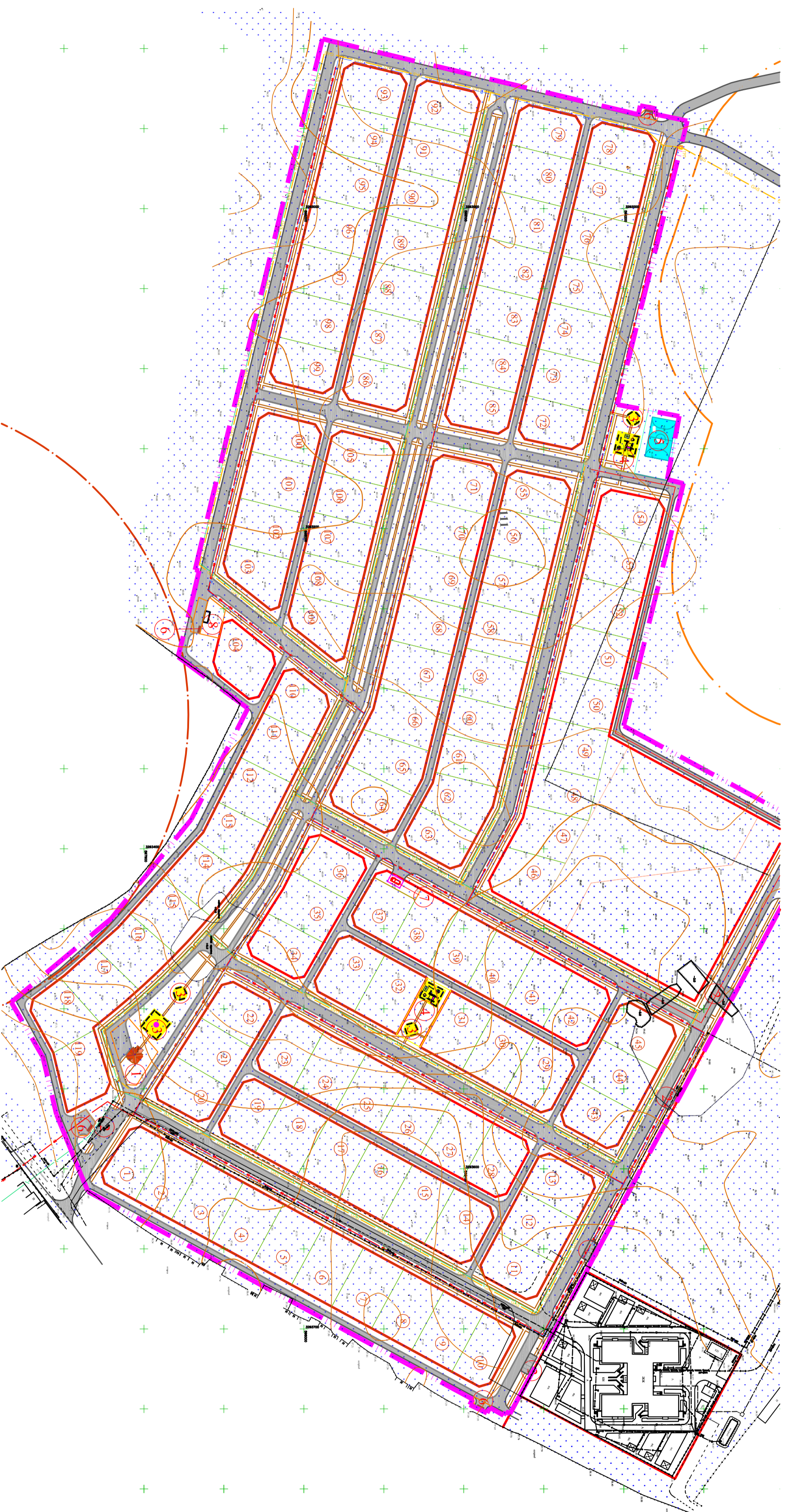
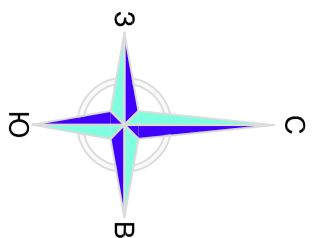

Условные обозначения

Условные обозначения	Наименование
	Граница смежного участка
	Красные линии
	Номер участка
	Площадь индивидуального участка в сотках
	Проектируемые проезды
	Проектируемые проходы
	Детские площадки
	Индивидуальные участки
	Участки для застройки многоквартирных жилых домов
	Зона общественных зданий и коммунально-хозяйственная зона
	Номер здания или сооружения по эксплуатации
	Спортивная площадка
	Электросети
	Водопровод
	Газ
	Сети связи

Экспликация зданий и сооружений

№ по ген-плану	Наименование	Примечание
1	Общественное(торговое) здание	Проектируемое
2	Автостоянка	Проектируемая
3	Площадка для отдыха взрослого населения	Проектируемая
4	Детская площадка	Проектируемая
5	Площадка для занятий физкультурой	Проектируемая
6	Площадка для конькобежцев ТБО	Проектируемая
7	Трансформаторная подстанция	Проектируемая
8	Газораспределительная подстанция	Проектируемая

01-17-ПП

Изм.	Колуч.	Лист	№ док.	Подпись	Дата	Микрорайон "Подсолнухи" в с. Парabelь Томской области	Страна	Лист	Листов
Разработ.		Ворожкова		<i>Ворожкова</i>					
ГПП		Остапенко		<i>Остапенко</i>		Схема размещения инженерных сетей и сооружений М1:2000			
И. контр.		Петрова		<i>Петрова</i>					
ГАП		Лавричева		<i>Лавричева</i>					

ООО "Архитектурно-проектное бюро"

Формат А2

Согласовано

Инв. № подл.	Подп. и дата	Взам. инв. №

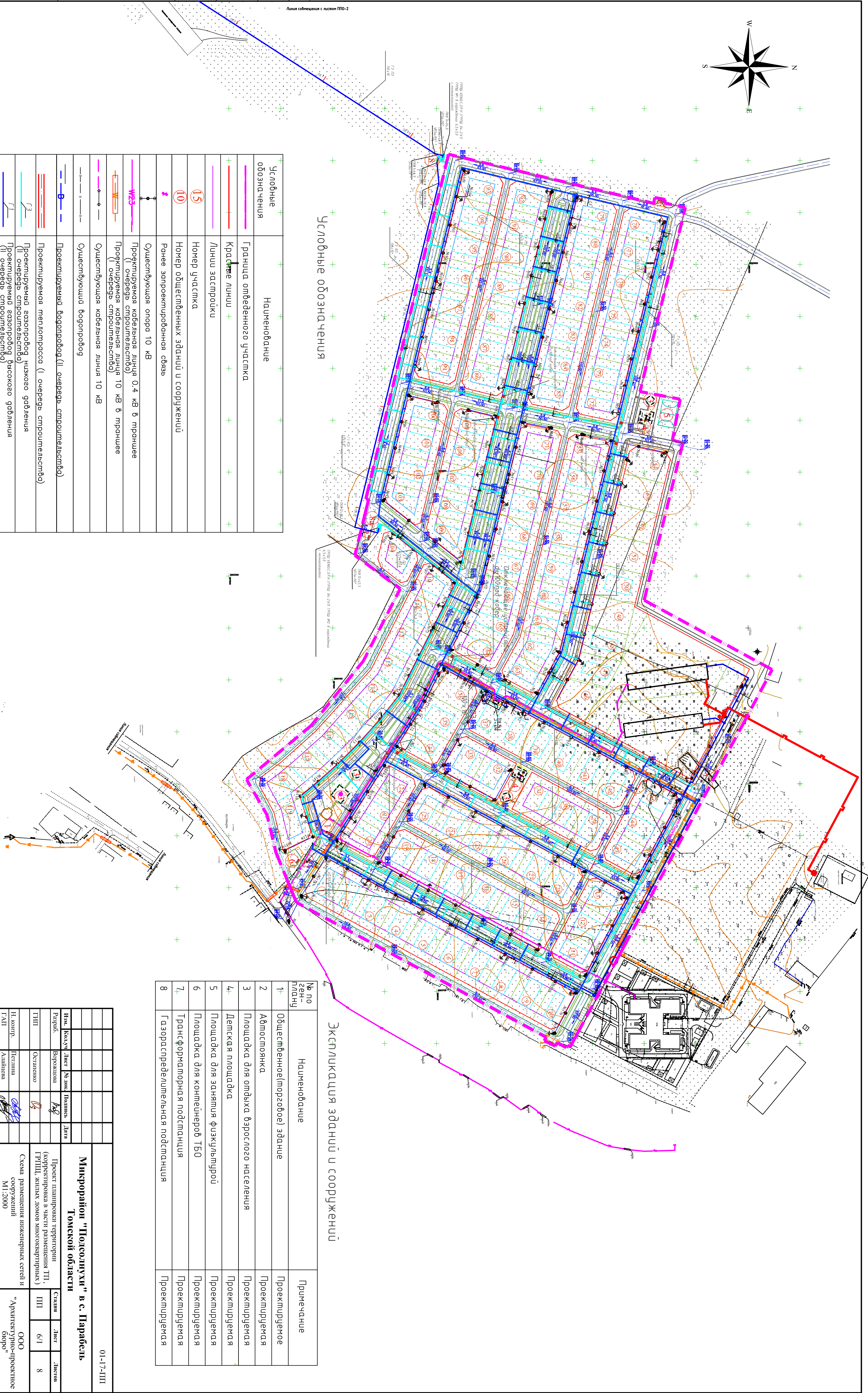
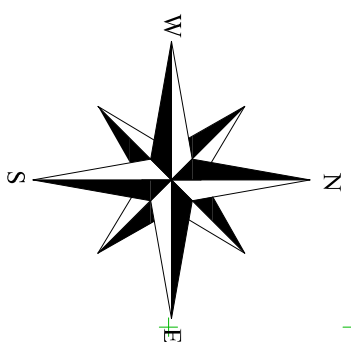

Условные обозначения

Условные обозначения	Наименование
	Граница отведенного участка
	Красные линии
	Линии застройки
	Номер участка
	Номер общественных зданий и сооружений
	Ранее запроектированная связь
	Существующая опора 10 кВ
	Проектируемая кабельная линия 0,4 кВ в траншее (I очередь строительства)
	Проектируемая кабельная линия 10 кВ в траншее (I очередь строительства)
	Существующая кабельная линия 10 кВ
	Существующий водопровод
	Проектируемый водопровод (II очередь строительства)
	Проектируемая магистрала (I очередь строительства)
	Проектируемый газопровод низкого давления (II очередь строительства)
	Проектируемый газопровод высокого давления (II очередь строительства)

Экспликация зданий и сооружений

№ по ген-плану	Наименование	Примечание
1	Общественное(торговое) здание	Проектируемое
2	Автомойка	Проектируемая
3	Площадка для отдыха взрослого населения	Проектируемая
4	Детская площадка	Проектируемая
5	Площадка для занятия физкультурой	Проектируемая
6	Площадка для контейнеров ТБО	Проектируемая
7	Трансформаторная подстанция	Проектируемая
8	Газораспределительная подстанция	Проектируемая

Имя	Колтунов	Лист	№ лок.	Подпись	Дата
Разработ.	Ворожкова			<i>ВВ</i>	
ГИП	Остапенко			<i>ОС</i>	
Н. контр.	Петлина			<i>ПЕ</i>	
ГАП	Амелица			<i>АМ</i>	

Микрорайон "Полголиухи" в с. Парасель Томской области		
Проект планировки территории (корректировка в части размещения ПП, ГРПЦ, жилых домов многоквартирных)		
Станция	Лист	Листов
ПП	6/1	8
Схема размещения инженерных сетей и сооружений М1.2000		ООО "Архитектурно-проектное бюро"

01-17-ПП

Интв. N подп.	Подп. и дата	Взам. интв. N	Согласовано		

Согласовано

Инва. N подп. Подп. и дата Взам. инв. N

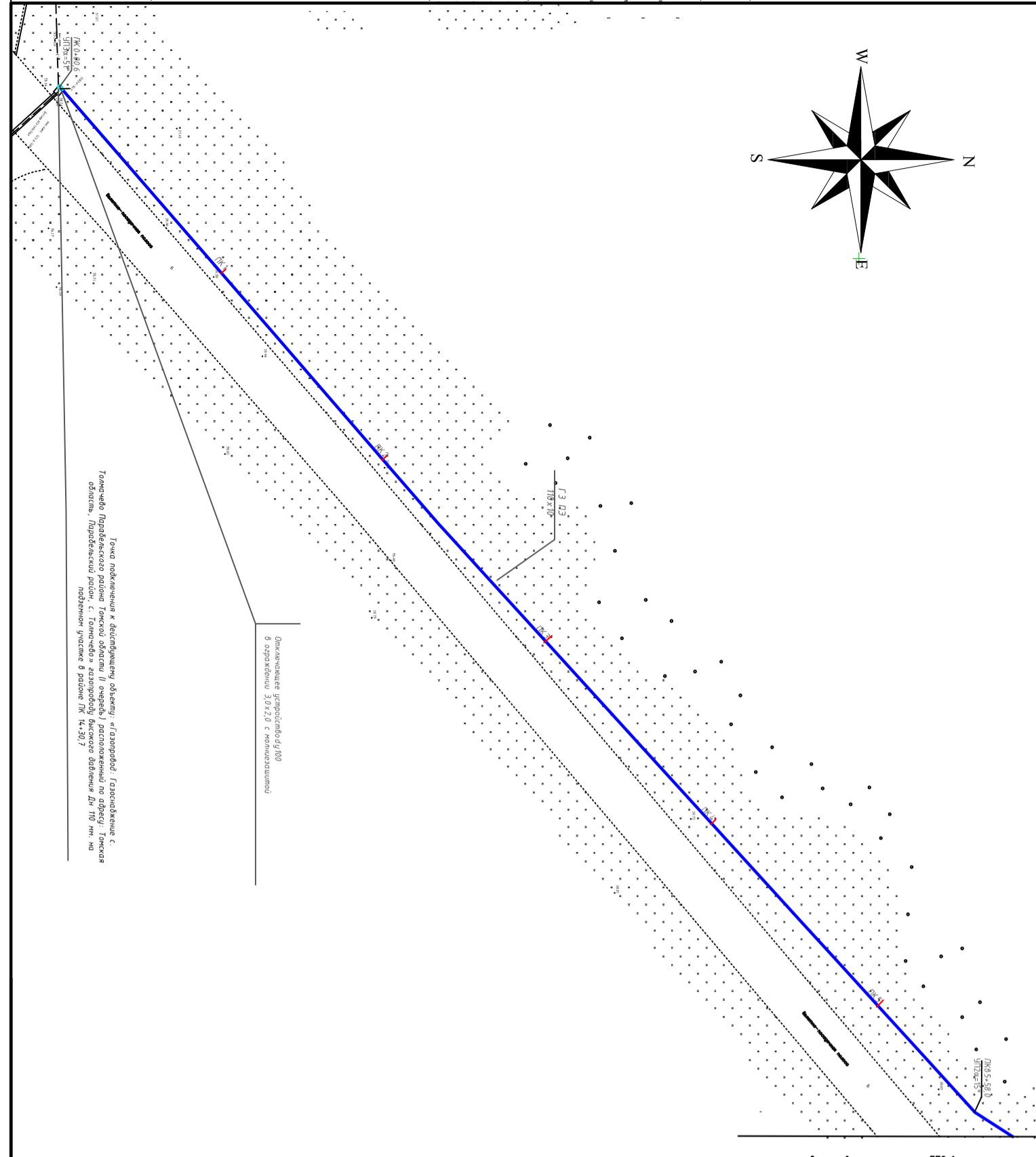
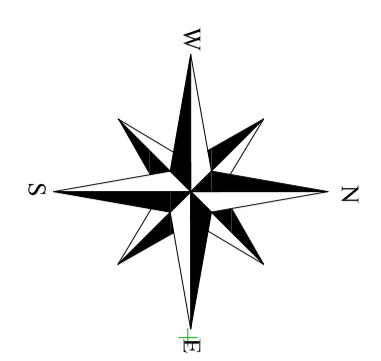

Условные обозначения

Условные обозначения	Наименование
—Г—Г—Г—Г—	Существующий газопровод высокого давления
—ГЗ—	Проектируемый газопровод высокого давления (II очередь строительства)

01-17-ПП		Микрорайон "Подсолнухи" в с. Парабель Томской области			
Изм.	Кол.уч.	Лист	№ док.	Подпись	Дата
		Ворожцова		<i>ВВ</i>	
		Остапенко		<i>ОС</i>	
Н. контр.		Петина		<i>ПЕ</i>	
ГАП		Адайцева		<i>АД</i>	
Схема размещения инженерных сетей и сооружений М 1:2000			ООО "Архитектурно-проектное бюро"		
Проект планировки территории (корректировка в части размещения ТП, ГРПЩ, жилых домов многоквартирных)		Стадия	Лист	Листов	
		ПП	6/2	8	

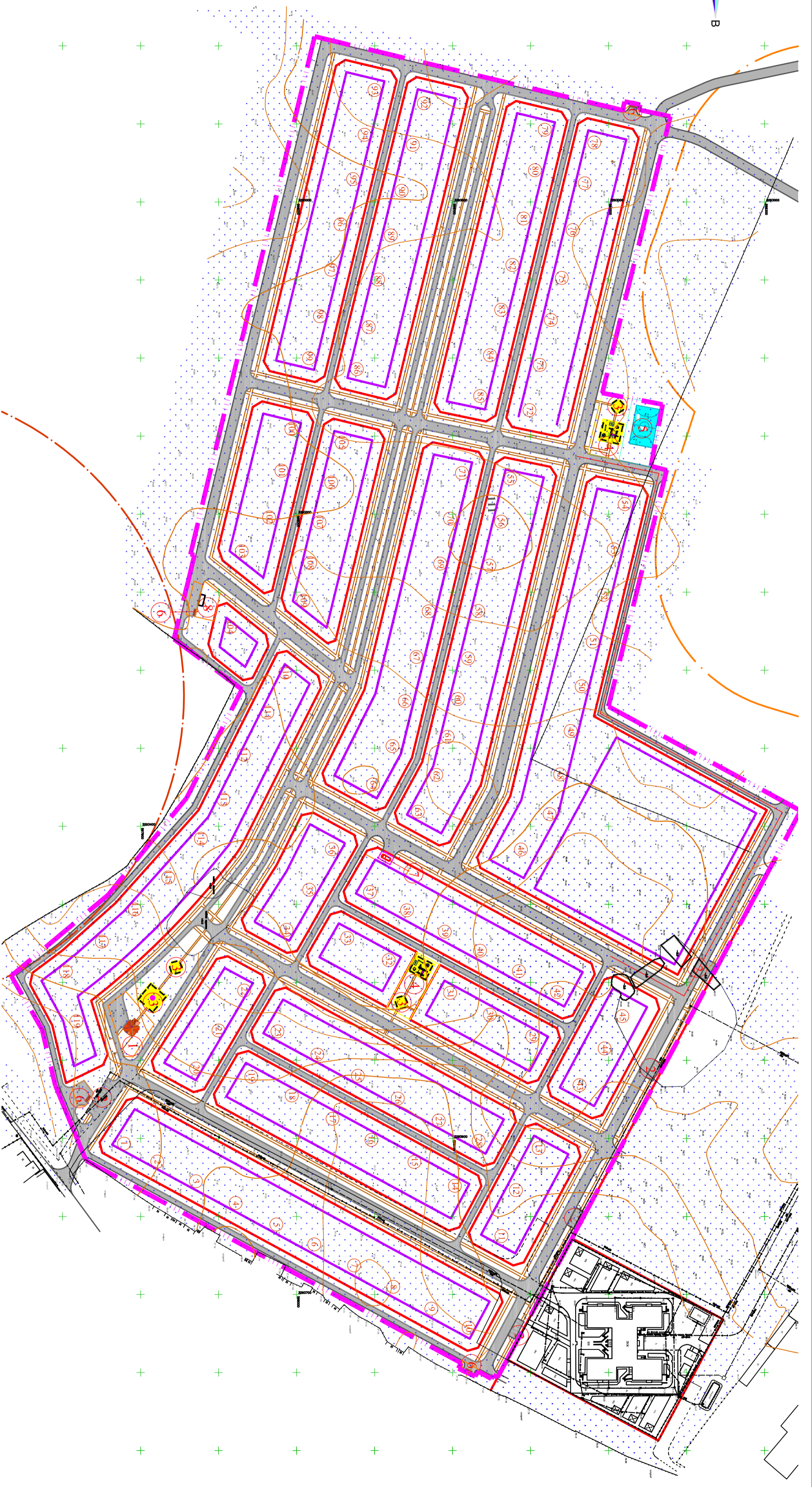
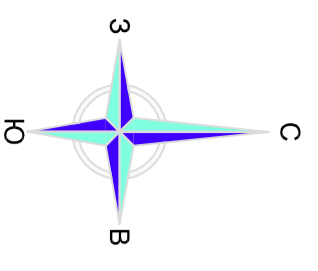

Условные обозначения

Условные обозначения	Наименование
	Граница омедеенного участка
	Красные линии
	Санитарная зона сельхозпредприятия
	Санитарная зона вертолетной площадки
	Линии застройки
	Номер участка
	Проектируемые проезды
	Проектируемые проходы
	Детские площадки
	Зона общественных зданий и коммунально-хозяйственная зона
	Номер здания или сооружения по экспликациии
	Спортивная площадка
	Точка привязки красных линий
	Номер точки привязки красных линий

Экспликация зданий и сооружений

№ по ген-планду	Наименование	Примечание
1	Общественное(торговое) здание	Проектируемое
2	Автомойка	Проектируемая
3	Площадка для отдыха взрослого населения	Проектируемая
4	Детская площадка	Проектируемая
5	Площадка для занятия физкультурой	Проектируемая
6	Площадка для контейнероб ТБО	Проектируемая
7	Трансформаторная подстанция	Проектируемая
8	Газораспределительная подстанция	Проектируемая

01-17-ПП

Изм.	Колуч	Лист	№ док	Подпись	Дата	Статус	Лист	Листов
Разработ.	Авайбева					ПП	7	8
ГПП	Остапенко					ПП	7	8
И. контр.	Петрова							
ГАП	Авайбева							

Микрорайон "Подсолнухи" в с. ПарABELь Томской области

Проект планировки территории (корректировка в части размещения ТП, ГРПЦ, жилых домов многоквартирных)

Разбивочный чертеж красных линий М1:2000

ООО "Архитектурно-проектное бюро"

Комплект А2

Инв. № подл.	Подп. и дата	Взам. инв. №	Согласовано		

Ведомость координат точек перелома красных линий

Номер точки	КООРДИНАТЫ		Дир.углы	Меры линий,м	На точку
	X	Y			
1	597965.91	3293410.31	119° 15' 13"	4.22	2
2	597963.85	3293413.98	124° 30' 21"	4.22	3
3	597961.46	3293417.46	130° 53' 24"	66.42	4
4	597917.99	3293467.67	138° 24' 22"	66.42	5
5	597868.32	3293511.75	72° 41' 6"	35.82	6
6	597878.98	3293545.95	113° 20' 54"	7.59	7
7	597875.97	3293552.92	154° 0' 43"	26.46	8
8	597852.19	3293564.51	256° 38' 19"	38.04	9
9	597843.40	3293527.50	241° 29' 24"	29.86	10
10	597829.14	3293501.26	282° 18' 10"	7.57	11
11	597830.76	3293493.87	323° 6' 56"	24.39	12
12	597850.27	3293479.23	318° 13' 9"	45.30	13
13	597884.04	3293449.05	311° 50' 6"	79.57	14
14	597937.11	3293389.77	296° 37' 39"	112.66	15
15	597987.61	3293289.06	347° 26' 37"	6.32	16
16	597993.77	3293287.69	38° 15' 34"	25.68	17
17	598013.94	3293303.59	77° 26' 37"	7.75	18
18	598015.62	3293311.15	287° 7' 52"	31.57	19
19	598024.92	3293280.99	160° 59' 21"	5.41	20
20	598019.81	3293282.75	218° 15' 34"	33.97	21
21	597993.13	3293261.71	250° 59' 21"	8.41	22
22	597990.39	3293253.76	283° 43' 7"	114.49	23
23	598017.55	3293142.54	328° 43' 7"	7.07	24
24	598023.59	3293138.86	13° 43' 7"	30.00	25
25	598052.73	3293145.98	58° 43' 7"	7.07	26
26	598056.40	3293152.02	283° 43' 7"	30.00	27
27	598063.52	3293122.88	148° 43' 7"	7.07	28
28	598057.48	3293126.55	193° 43' 7"	30.00	29
29	598028.33	3293119.43	238° 43' 7"	7.07	30
30	598024.66	3293113.39	283° 43' 7"	195.32	31
31	598070.98	3292923.65	328° 37' 5"	7.08	32
32	598077.03	3292919.96	13° 31' 2"	30.00	33
33	598106.20	3292926.97	58° 37' 5"	7.06	34
34	598109.87	3292933.00	193° 31' 2"	47.00	35
35	598064.17	3292922.01	238° 37' 5"	7.06	36
36	598060.50	3292915.99	193° 31' 2"	30.00	37
37	598031.33	3292908.97	148° 37' 5"	7.08	38
38	598025.28	3292912.66	103° 43' 7"	195.15	39
39	597979.00	3293102.25	58° 43' 7"	7.07	40
40	597982.67	3293108.29	13° 43' 7"	30.00	41
41	598011.82	3293115.40	328° 43' 7"	7.07	42
42	598017.86	3293111.73	103° 43' 7"	30.00	43
43	598010.75	3293140.88	238° 43' 7"	7.07	44
44	598007.07	3293134.83	193° 43' 7"	30.00	45
45	597977.93	3293127.72	148° 43' 7"	7.07	46
46	597971.89	3293131.39	103° 43' 7"	93.03	47
47	597949.82	3293221.77	70° 59' 21"	8.41	48
48	597952.56	3293229.72	38° 15' 34"	33.97	49
49	597979.24	3293250.76	340° 59' 21"	5.41	50
50	597984.35	3293248.99	98° 11' 42"	28.36	51

Примечание:
Система координат: МСК-70

Согласовано

Взам. инв. №

Подп. и дата

Инв. № подл.

01-17-ПП

**Микрорайон "Подсолнухи" в с. Парабель
Томской области**

Изм.	Кол.уч.	Лист	№ док.	Подпись	Дата	Стадия	Лист	Листов
Разраб.		Огнева				ПП	7.1	7
ГИП		Остапенко						
Н. контр.		Петлина				ООО "Архитектурно-проектное бюро"		
ГАП		Алайцева						

Проект планировки территории
(корректировка в части размещения ТП,
ГРПЩ, жилых домов многоквартирных)

Ведомость координат точек перелома
красных линий

Ведомость координат точек перелома красных линий

Номер точки	КООРДИНАТЫ		Дир. углы	Меры линий, м	На точку
	Х	У			
51	597980.31	3293277.07	218° 45' 44"	32.14	52
52	597955.24	3293256.94	161° 23' 43"	6.47	53
53	597949.11	3293259.01	103° 12' 21"	24.78	54
54	597943.45	3293283.13	70° 28' 59"	8.46	55
55	597946.28	3293291.11	38° 15' 34"	24.64	56
56	597965.62	3293306.36	347° 26' 37"	6.32	57
57	597971.79	3293304.99	296° 37' 39"	22.77	58
58	597981.99	3293284.63	293° 49' 45"	377.89	59
59	598134.67	3292938.96	328° 37' 5"	7.08	60
60	598140.71	3292935.27	13° 31' 2"	30.00	61
61	598169.88	3292942.28	58° 37' 5"	7.06	62
62	598173.56	3292948.31	103° 43' 7"	194.06	63
63	598127.53	3293136.84	147° 44' 2"	7.19	64
64	598121.45	3293140.67	191° 44' 58"	30.02	65
65	598092.06	3293134.56	237° 44' 2"	6.95	66
66	598088.35	3293128.69	103° 43' 7"	30.01	67
67	598081.23	3293157.84	327° 44' 2"	7.19	68
68	598087.31	3293154.00	11° 44' 58"	30.02	69
69	598116.71	3293160.12	57° 44' 2"	6.95	70
70	598120.42	3293165.99	103° 43' 7"	195.90	71
71	598073.96	3293356.30	118° 27' 20"	35.92	72
72	598056.84	3293387.88	163° 27' 20"	7.07	73
73	598050.06	3293389.90	208° 27' 20"	35.60	74
74	598018.76	3293372.93	252° 32' 30"	7.18	75
75	598016.61	3293366.08	296° 37' 39"	59.96	76
76	598043.48	3293312.49	116° 37' 39"	90.00	77
77	598003.15	3293392.94	347° 43' 15"	7.71	78
78	598010.68	3293391.30	28° 27' 20"	29.97	79
79	598037.02	3293405.58	74° 8' 6"	6.99	80
80	598038.93	3293412.30	119° 48' 52"	78.00	81
81	598000.15	3293479.98	170° 9' 42"	6.52	82
82	597993.73	3293481.09	208° 32' 19"	29.95	83
83	597967.42	3293466.78	249° 30' 51"	7.41	84
84	597964.82	3293459.84	302° 33' 16"	41.36	85
85	597987.08	3293424.98	122° 33' 5"	71.31	86
86	597948.71	3293485.09	345° 30' 5"	7.32	87
87	597955.80	3293483.26	28° 27' 20"	25.27	88
88	597978.02	3293495.30	74° 27' 22"	6.95	89
89	597979.88	3293501.99	120° 27' 23"	77.05	90
90	597940.82	3293568.41	164° 27' 22"	7.19	91
91	597933.89	3293570.34	208° 27' 20"	28.46	92
92	597908.87	3293556.78	255° 30' 5"	6.81	93
93	597907.17	3293550.18	122° 32' 50"	30.05	94
94	597891.00	3293575.52	345° 30' 5"	7.32	95
95	597898.08	3293573.68	28° 27' 20"	263.96	96
96	598130.15	3293699.45	71° 20' 39"	5.73	97
97	598131.98	3293704.88	118° 10' 8"	33.10	98
98	598116.36	3293734.06	163° 18' 44"	7.05	99
99	598109.60	3293736.09	208° 27' 20"	266.35	100
100	597875.43	3293609.18	255° 30' 5"	6.81	101

Примечание:
Система координат: МСК-70

Согласовано

Взам. инв. №

Подп. и дата

Инв. № подл.

01-17-ПП

**Микрорайон "Подсолнухи" в с. Парабель
Томской области**

Изм.	Кол.уч.	Лист	№ док.	Подпись	Дата	Стадия	Лист	Листов
Разраб.		Огнева				ПП	7.2	7
ГИП		Остапенко						
Н. контр.		Петлина				ООО "Архитектурно-проектное бюро"		
ГАП		Алайцева						

Проект планировки территории
(корректировка в части размещения ТП,
ГРПЩ, жилых домов многоквартирных)

Ведомость координат точек перелома
красных линий

Ведомость координат точек перелома красных линий

Номер точки	КООРДИНАТЫ		Дир.углы	Меры линий,м	На точку
	Х	У			
101	597873.73	3293602.58	328° 25' 26"	111.98	102
102	597969.13	3293543.94	28° 27' 20"	167.54	103
103	598116.43	3293623.77	73° 18' 44"	7.09	104
104	598118.47	3293630.56	118° 10' 8"	30.00	105
105	598104.30	3293657.01	163° 18' 44"	7.05	106
106	598097.55	3293659.04	208° 27' 20"	169.14	107
107	597948.84	3293578.44	254° 27' 22"	6.95	108
108	597946.98	3293571.75	300° 27' 23"	30.02	109
109	597962.20	3293545.87	300° 27' 23"	17.00	110
110	597970.82	3293531.21	74° 27' 22"	6.95	111
111	597972.68	3293537.90	28° 27' 20"	167.27	112
112	598119.74	3293617.60	343° 18' 44"	7.05	113
113	598126.49	3293615.58	298° 10' 8"	30.00	114
114	598140.65	3293589.13	253° 18' 44"	7.09	115
115	598138.62	3293582.34	208° 27' 20"	165.67	116
116	597992.97	3293503.40	164° 27' 22"	7.19	117
117	597986.04	3293505.33	312° 14' 3"	30.88	118
118	598006.79	3293482.46	74° 8' 6"	6.99	119
119	598008.70	3293489.18	28° 27' 31"	56.12	120
120	598058.04	3293515.93	298° 20' 21"	40.00	121
121	598077.03	3293480.72	208° 27' 31"	55.09	122
122	598028.60	3293454.47	164° 8' 6"	7.15	123
123	598021.72	3293456.42	299° 48' 52"	17.00	124
124	598030.17	3293441.68	299° 48' 52"	30.02	125
125	598045.09	3293415.64	344° 8' 6"	7.15	126
126	598051.97	3293413.68	28° 27' 20"	156.01	127
127	598189.13	3293488.01	73° 18' 44"	7.09	128
128	598191.17	3293494.80	118° 10' 8"	30.00	129
129	598177.00	3293521.25	163° 18' 41"	7.05	130
130	598170.25	3293523.27	208° 27' 14"	157.16	131
131	598032.08	3293448.40	34° 2' 1"	72.12	132
132	598091.84	3293488.76	118° 39' 45"	40.01	133
133	598072.65	3293523.87	28° 26' 17"	85.76	134
134	598148.06	3293564.71	343° 18' 24"	7.05	135
135	598154.82	3293562.68	298° 10' 8"	30.00	136
136	598168.98	3293536.23	253° 18' 37"	7.09	137
137	598166.94	3293529.45	98° 5' 26"	151.47	138
138	598145.63	3293679.40	163° 18' 44"	7.05	139
139	598138.87	3293681.43	208° 27' 20"	30.00	140
140	598112.49	3293667.14	253° 18' 44"	7.09	141
141	598110.46	3293660.35	298° 10' 8"	77.00	142
142	598146.81	3293592.46	343° 18' 44"	7.05	143
143	598153.57	3293590.44	28° 27' 20"	30.00	144
144	598179.94	3293604.73	73° 18' 44"	7.09	145
145	598181.98	3293611.52	298° 10' 8"	30.00	146
146	598196.14	3293585.08	163° 18' 44"	7.05	147
147	598189.38	3293587.10	208° 27' 20"	30.00	148
148	598163.01	3293572.81	253° 18' 44"	7.09	149
149	598160.97	3293566.02	298° 10' 8"	77.00	150
150	598197.32	3293498.14	343° 18' 44"	7.05	151

Примечание:
Система координат: МСК-70

Согласовано			
Взам. инв. №			
Подп. и дата			
Инв. № подл.			

01-17-ПП

**Микрорайон "Подсолнухи" в с. Парабель
Томской области**

Изм.	Кол.уч.	Лист	№ док.	Подпись	Дата				
Разраб.		Огнева				Проект планировки территории (корректировка в части размещения ТП, ГРПЩ, жилых домов многоквартирных)	Стадия	Лист	Листов
ГИП		Остапенко					ПП	7.3	7
Н. контр.		Петлина				Ведомость координат точек перелома красных линий	ООО "Архитектурно-проектное бюро"		
ГАП		Алайцева							

Ведомость координат точек перелома красных линий

Номер точки	КООРДИНАТЫ		Дир.углы	Меры линий,м	На точку
	X	Y			
151	598204.08	3293496.11	28° 27' 20"	30.00	152
152	598230.45	3293510.41	73° 18' 44"	7.09	153
153	598232.49	3293517.20	298° 10' 8"	30.00	154
154	598301.45	3293389.64	118° 28,33'	120,00	155
155	598244,24	3293495,13	208° 27,32'	143,86	156
156	598117.76	3293426.59	253° 27' 20"	7.07	157
157	598115.75	3293419.81	298° 27' 20"	44.59	158
158	598136.99	3293380.61	283° 43' 7"	206.87	159
159	598186.05	3293179.64	327° 44' 2"	7.19	160
160	598192.13	3293175.80	11° 44' 58"	30.02	161
161	598221.53	3293181.92	57° 44' 2"	6.95	162
162	598225.24	3293187.79	103° 43,09'	145,94	163
163	598190,63	3293329,57	28° 27,52'	126,05	154
167	598118.18	3293373.35	118° 27' 20"	42.00	168
168	598098.17	3293410.28	163° 27' 20"	7.07	169
169	598091.39	3293412.29	208° 27' 20"	30.00	170
170	598065.01	3293398.00	253° 27' 20"	7.07	171
171	598063.00	3293391.22	298° 27' 20"	36.83	172
172	598080.54	3293358.84	283° 43' 7"	197.05	173
173	598127.27	3293167.42	327° 44' 2"	7.19	174
174	598133.36	3293163.58	11° 44' 58"	30.02	175
175	598162.75	3293169.69	57° 44' 2"	6.95	176
176	598166.46	3293175.57	283° 43' 7"	30.01	177
177	598173.58	3293146.41	147° 44' 2"	7.19	178
178	598167.50	3293150.25	191° 44' 58"	30.02	179
179	598138.10	3293144.14	237° 44' 2"	6.95	180
180	598134.39	3293138.26	283° 43' 7"	193.85	181
181	598180.36	3292949.94	328° 37' 5"	7.08	182
182	598186.41	3292946.25	13° 31' 2"	30.00	183
183	598215.58	3292953.27	58° 37' 5"	7.06	184
184	598219.26	3292959.29	119° 19' 26"	517.30	1

Согласовано

Взам. инв. №

Подп. и дата

Инв. № подл.

Примечание:
Система координат: МСК-70

01-17-ПП

**Микрорайон "Подсолнухи" в с. Парабель
Томской области**

Изм.	Кол.уч	Лист	№ док.	Подпись	Дата	Стадия	Лист	Листов
Разраб.		Огнева				ПП	7.4	7
ГИП		Остапенко						
Н. контр.		Петлина				ООО "Архитектурно-проектное бюро"		
ГАП		Алайцева						

Проект планировки территории
(корректировка в части размещения ТП,
ГРПЦ, жилых домов многоквартирных)

Ведомость координат точек перелома
красных линий

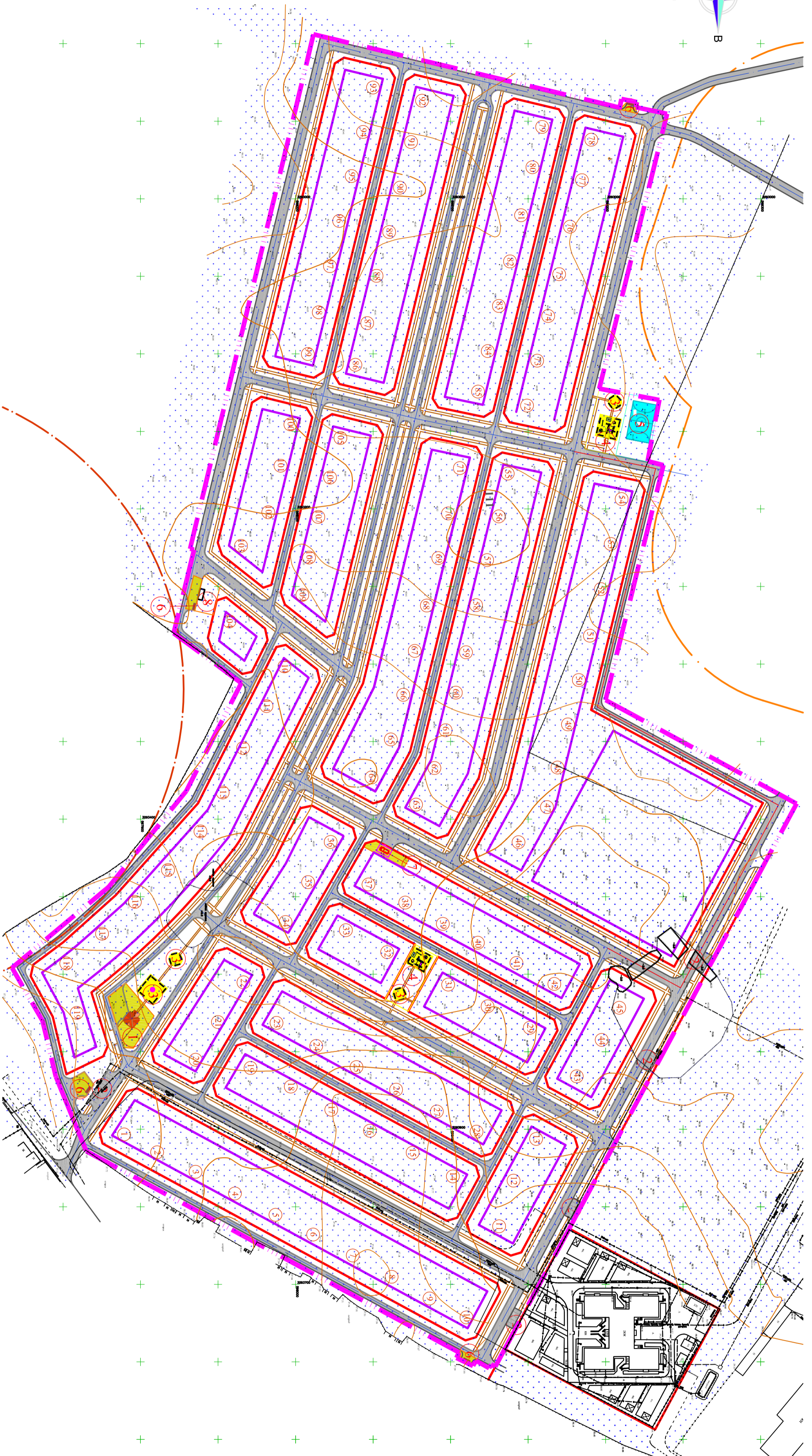
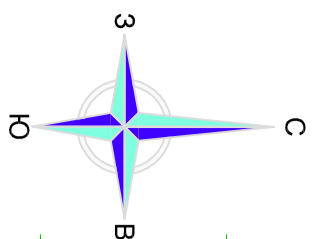

Условные обозначения

Условные обозначения	Наименование
	Граница отведенного участка
	Красные линии
	Санитарная зона сельхозпредприятия
	Санитарная зона вертолетной площадки
	Линии застройки
	Номер участка
	Проектируемые проезды
	Проектируемые тротуары
	Детские площадки
	Зона общественных зданий и коммунально-хозяйственная зона
	Номер здания или сооружения по эксплуатации
	Спортивная площадка
	Точка привязки осей дорог
	Номер точки привязки осей дорог

Экспликация зданий и сооружений

№ по ген-плану	Наименование	Примечание
1	Общественное(торговое) здание	Проектируемое
2	Автостоянка	Проектируемая
3	Площадка для отдыха взрослого населения	Проектируемая
4	Детская площадка	Проектируемая
5	Площадка для занятий физкультурой	Проектируемая
6	Площадка для контейнеров ТБО	Проектируемая
7	Трансформаторная подстанция	Проектируемая
8	Газораспределительная подстанция	Проектируемая

01-17-ПП

Инв. № подл.	Подп. и дата	Взам. инв. №	Согласовано		

Изм.	Колуч	Лист	№ док	Подпись	Дата	Проект планировки территории (корректировка в части размещения ПП, ГРПЩ, жилых домов многоквартирных)	Страна	Лист	Листов
Разработ.	Ворожцова								
ГПП	Осташенко								
И. контр.	Петрова					Разбивочный чертеж осей дорог М:2000	ООО "Архитектурно-проектное бюро"	Формат А2	
ГАП	Лаврова								

Микрорайон "Подсолнухи" в с. Парасель
Томской области

Ведомость координат точек перелома осей дорог

Номер точки	КООРДИНАТЫ		Дир. углы	Меры линий, м	На точку
	Х	У			
1	597851.98	3293630.39	290° 50' 59"	24.54	2
2	597860.71	3293607.45	295° 16' 1"	7.16	3
3	597863.77	3293600.98	247° 12' 19"	38.68	4
4	597848.78	3293565.32	256° 38' 19"	37.57	5
5	597840.10	3293528.76	241° 29' 24"	37.41	6
6	597822.24	3293495.89	323° 6' 56"	32.27	7
7	597848.05	3293476.52	318° 13' 9"	44.95	8
8	597881.57	3293446.57	311° 50' 6"	78.90	9
9	597934.19	3293387.78	296° 37' 39"	81.57	10
10	597970.75	3293314.87	218° 15' 34"	59.26	11
11	597924.22	3293278.17	283° 43' 7"	50.12	12
12	597936.10	3293229.47	38° 15' 34"	1.65	13
13	597937.40	3293230.49	283° 43' 7"	119.46	14
14	597965.73	3293114.45	283° 43' 7"	221.12	15
15	598018.17	3292899.64	13° 31' 2"	53.50	16
16	598070.19	3292912.14	103° 43' 7"	221.30	17
17	598017.70	3293127.13	103° 43' 7"	143.88	18
18	597983.58	3293266.91	38° 15' 34"	10.23	19
19	597991.62	3293273.25	38° 15' 34"	46.11	20
20	598027.82	3293301.80	106° 48' 13"	4.61	21
21	598026.49	3293306.22	113° 28' 40"	4.61	22
22	598024.65	3293310.45	116° 37' 39"	67.80	23
23	597994.26	3293371.06	116° 52' 22"	52.71	24
24	597970.43	3293418.08	129° 13' 57"	51.56	25
25	597937.82	3293458.02	133° 20' 21"	18.12	26
26	597925.39	3293471.19	137° 57' 23"	64.74	27
27	597877.31	3293514.55	72° 41' 6"	40.01	28
28	597889.22	3293552.75	64° 38' 5"	5.31	29
29	597891.49	3293557.55	64° 38' 5"	1.77	30
30	597892.25	3293559.15	302° 32' 50"	107.44	31
31	597950.05	3293468.58	40° 50' 9"	0.76	32
32	597950.62	3293469.08	301° 43' 25"	56.40	33
33	597980.28	3293421.10	296° 41' 8"	50.71	34
34	598003.06	3293375.80	296° 38' 20"	68.09	35
35	598033.59	3293314.93	295° 32' 38"	3.50	36
36	598035.10	3293311.77	289° 51' 36"	3.50	37
37	598036.29	3293308.48	286° 11' 11"	4.43	38
38	598037.52	3293304.22	283° 43' 7"	167.33	39
39	598077.21	3293141.66	193° 42' 53"	10.00	40
40	598067.49	3293139.29	283° 43' 7"	205.22	41
41	598116.16	3292939.92	13° 41' 12"	10.00	42
42	598125.87	3292942.29	238° 22' 53"	6.71	43
43	598122.35	3292936.58	283° 31' 2"	11.57	44
44	598125.06	3292925.33	13° 31' 12"	56.08	45
45	598179.58	3292938.44	13° 31' 2"	45.96	46
46	598224.27	3292949.18	36° 4' 48"	5.76	47
47	598228.92	3292952.57	293° 42' 18"	11.41	48
48	598233.51	3292942.12	87° 33' 23"	11.84	49
49	598234.02	3292953.95	134° 22' 57"	6.02	50
50	598229.80	3292958.26	103° 43' 7"	210.77	51

Примечание:
Система координат: МСК-70

Согласовано

Взам. инв. №

Подп. и дата

Инв. № подл.

01-17-ПП

**Микрорайон "Подсолнухи" в с. Парабель
Томской области**

Изм.	Кол.уч.	Лист	№ док.	Подпись	Дата				
Разраб.		Огнева				Проект планировки территории (корректировка в части размещения ТП, ГРПЩ, жилых домов многоквартирных)	Стадия	Лист	Листов
ГИП		Остапенко					ПП	8.1	8
Н. контр.		Петлина				Ведомость координат точек перелома осей дорог	ООО "Архитектурно-проектное бюро"		
ГАП		Алайцева							

Ведомость координат точек перелома осей дорог

Номер точки	КООРДИНАТЫ		Дир.углы	Меры линий,м	На точку
	X	Y			
51	598179.82	3293163.01	191° 46' 42"	53.53	52
52	598127.41	3293152.09	103° 45' 47"	211.50	53
53	598077.10	3293357.51	118° 16' 20"	51.35	54
54	598052.77	3293402.74	208° 25' 58"	3.76	55
55	598049.47	3293400.95	119° 48' 52"	53.50	56
56	598022.87	3293447.37	119° 48' 52"	53.53	57
57	597996.26	3293493.82	208° 29' 31"	6.48	58
58	597990.56	3293490.72	120° 27' 17"	53.54	59
59	597963.43	3293536.87	120° 27' 23"	53.53	60
60	597936.29	3293583.02	28° 27' 16"	186.54	61
61	598100.30	3293671.90	28° 27' 20"	53.50	62
62	598147.34	3293697.39	118° 11' 30"	57.51	63
63	598120.17	3293748.08	298° 10' 37"	164.51	64
64	598197.85	3293603.07	208° 27' 37"	53.50	65
65	598150.81	3293577.57	118° 9' 47"	53.50	66
66	598125.56	3293624.74	298° 10' 2"	107.00	67
67	598176.07	3293530.41	298° 10' 8"	53.50	68
68	598201.32	3293483.25	28° 27,20'	53.50	69
69	598248.36	3293508.74	298° 10,15'	133,54	70
70	598311.40	3293391.02	208° 27,44'	132,77	71
71	598194.67	3293327,75	283° 43,11'	158,34	72
72	598232,22	3293173,93	201° 5' 16"	53,53	51

Согласовано

Взам. инв. №



Подп. и дата

Инв. № подл.

Примечание:
Система координат: МСК-70

01-17-ПП

**Микрорайон "Подсолнухи" в с. Парабель
Томской области**

Изм.	Кол.уч	Лист	№ док.	Подпись	Дата	Проект планировки территории (корректировка в части размещения ТП, ГРПЩ, жилых домов многоквартирных)	Стадия	Лист	Листов
Разраб.		Огнева					Ведомость координат точек перелома осей дорог	ПП	8.2
ГИП		Остапенко				ООО "Архитектурно-проектное бюро"			
Н. контр.		Петлина							
ГАП		Алайцева		