с.п. ПАРАБЕЛЬСКОЕ

Г Е Н Е Р А Л Ь Н Ы Й П Л А Н

Основной чертеж

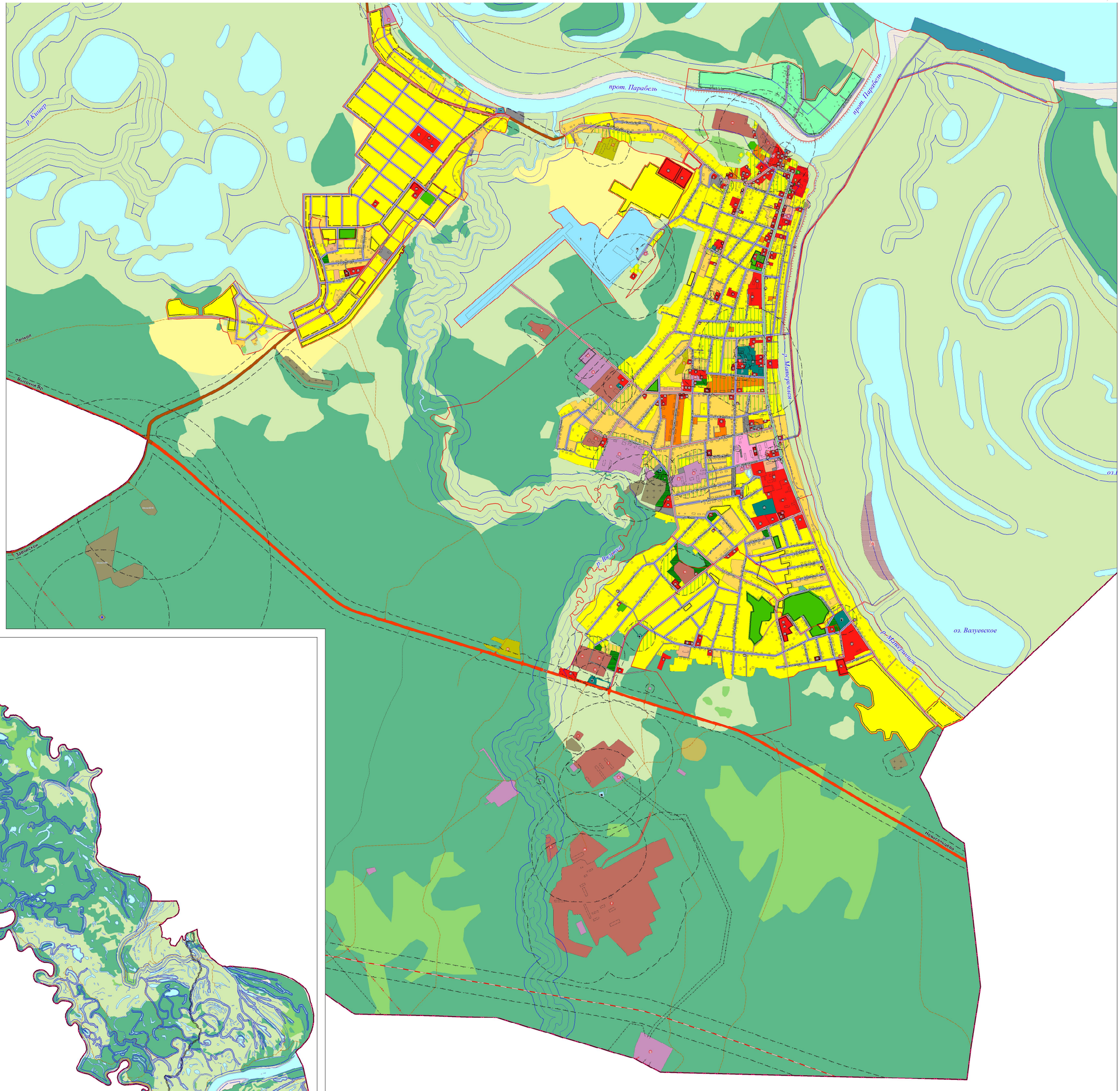

УСЛОВНЫЕ ОБОЗНАЧЕНИЯ

Проект / Существ.

Границы
- Сельского поселения
- Населенного пункта

Зоны с особыми условиями использования территории
- Запрещения нового жилищного строительства
- Зеленые насаждений специального назначения
- Санитарно- защитных зон
- Водоохранных зон
- Прибрежных защитных полос

Объекты капитального строительства
- Здания
- Строения, сооружения

Функциональное зонирование

Проект / Зоны застр. / Планировка / Существ.

Жилые зоны
- Индивидуальная жилая застройка с приквартирными участками
- Малоэтажная жилая застройка с приквартирными участками
- Малоэтажная многоквартирная жилая застройка с приквартирными участками
- Малоэтажная многоквартирная жилая застройка без приквартирных участков
- Среднеэтажная многоквартирная жилая застройка
- Гаражи и гаражные кооперативы

Общественно-деловые зоны
- Общественно-деловая застройка

Производственные зоны
- Промышленные объекты
- Коммунальные и складские объекты

Зоны инженерной и транспортной инфраструктур
- Объекты автомобильного транспорта
- Объекты воздушного транспорта
- Объекты водного транспорта

Зоны сельскохозяйственного использования
- Садово- огородные товарищества
- Объекты и территории сельскохозяйственного производства
- Пашня
- Сельскохозяйственные угодья
- Выпасов
- Карьеры, ямы, нарушенные земли, карьеры, пустыри
- Водные объекты

Зоны рекреационного назначения
- Парки, скверы, места отдыха
- Леса и кустарники
- Пляжи

Зоны специального назначения
- Кладбища
- Полигоны ТБО, ЖБО
- Скотомогильники

Объекты культурного наследия
- Памятники истории и культуры
- Номер по экспликации

Объекты инженерной и транспортной инфраструктур
- Железная дорога
- Автомобильные дороги федерального значения
- Автомобильные дороги регионального значения
- Автомобильные дороги межмуниципального значения
- Поселковые дороги
- Главная улица в жилой застройке
- Основные улицы в жилой застройке
- Второстепенные улицы в жилой застройке
- Проезды
- Поливные дороги
- Заезжие
- Мосты
- Переправы
- ЛЭП
- Биотермухранилище
- АЗС
- СТО
- Шиномонтажные мастерские
- Автомойки
- Аэропорт «здайстпующий
- Вертолетные площадки
- Причалы, пристани

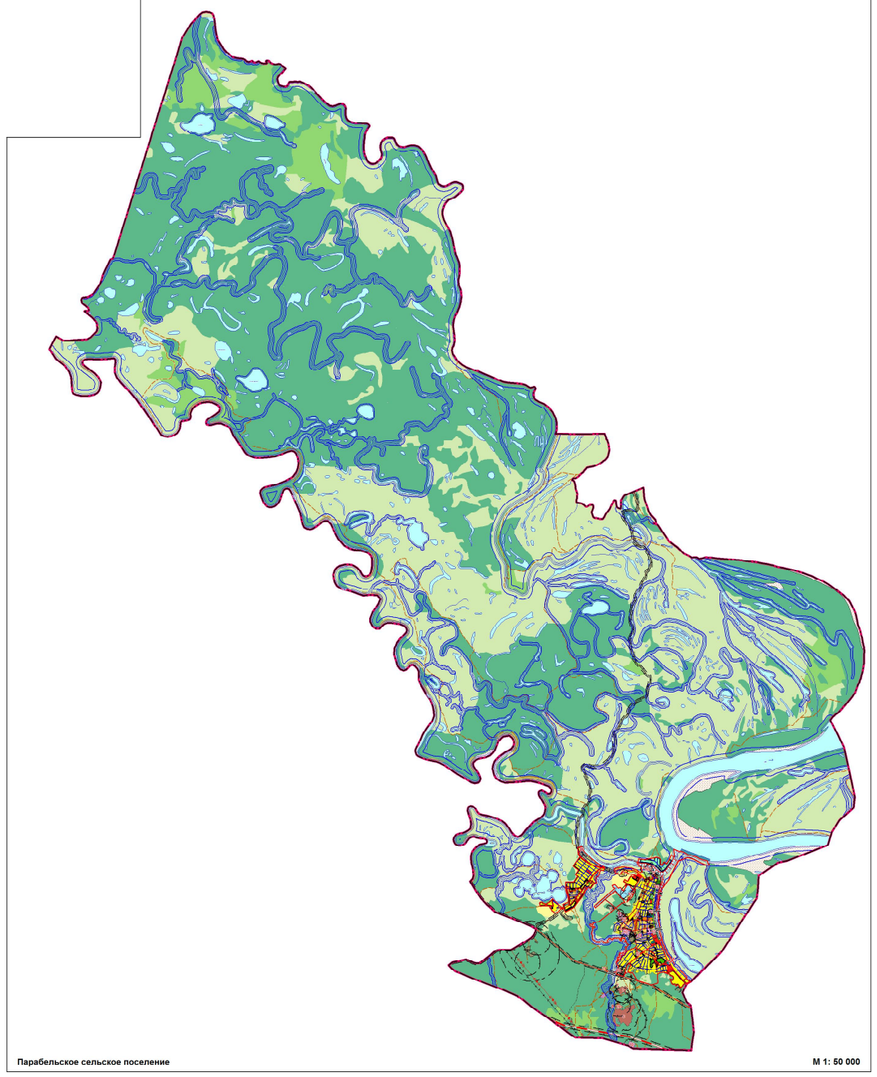

Парабельское сельское поселение

М 1: 50 000

ЭКСПЛИКАЦИЯ ОБЪЕКТОВ КУЛЬТУРНО-БЫТОВОГО ОБСЛУЖИВАНИЯ

1. Администрация Парабельского района
2. Администрация Парабельского сельского поселения
3. Прокуратура
4. РОВД
5. ГИБДД
6. Управление налогообложения
7. Суд
8. Административно-деловые объекты
9. Мотогостиница
10. Пожарная часть
11. Банк
12. МУ Парабельская ЦРС
13. АМП
14. Аптека
15. Детский сад
16. Школа
17. Школа искусств
18. ПУ-36
19. Музей
20. Библиотека
21. Дом Культуры
22. Досуговый центр
23. МУ Отдел культуры
24. МУ Отдел образования
25. Детский дом творчества
26. МОУ ДОД "Детско-юношеская спортивная школа"
27. Лыжная база
28. Спортивные объекты и сооружения
29. Спортивная площадка
30. Храм Преображения Господня
31. Дом молитвы
32. Баня
33. Ресторан
34. Кафе
35. Магазин
36. Рынок
37. Швейная мастерская
38. Ремонт и пошив обуви
39. Гостиница
40. Кемпинг "Таежный"
41. Автовокзал
42. Автодром
43. Картинная галерея

ПРИМЕЧАНИЯ

1. Перечень промышленных, коммунально-складских объектов и объектов сельскохозяйственного производства, выделенных на чертеже, см. в пояснительной записке

ЭКСПЛИКАЦИЯ ОБЪЕКТОВ КУЛЬТУРНОГО НАСЛЕДИЯ

№ на чертеже	№ по кадастру	Наименование памятника	Датировка
		с.п. Парабельское	
		ПАМЯТНИКИ ИСТОРИИ МЕСТНОГО ЗНАЧЕНИЯ	
1	-	Камень основания Парабели	
2	-	Памятник репрессированным в 1930-х годах	
3	-	Памятник в честь 30-летия нефтепровода Александровское-Парабель-Анжеро-Судженск 1977-2007 гг.	
4	-	Памятник "Вечность, погибшим воинам в годы ВОВ 1941-1945 гг."	

МАСШТАБ 1: 5 000

50 м 0 50 м 100 150 200 250 300 350 400 450 500

2011.47-ПЛ1(ОЧ)

Генеральный план Парабельского сельского поселения
Парабельского района Томской области

Основной чертеж
М 1: 5 000
М 1: 50 000

Стадия: П | Лист: 1 | Листов: 10

ООО НПЦ "Сибкадастр-дрон"
г. Омск

Изм. Кол.уч. Лист № док. Подпись Дата

Разработал: Кононова Е.А.
Проверил: Шатилова О.Ф.
Н.контр.: Шатилова О.Ф.
Гл. спец.: Кононова Е.А.
Нач. отд.: Кононова Е.А.
Гип: Кононова Е.А.

Инв. № подл. | Подпись и дата | Взам. инв. №