с.п. ПАРАБЕЛЬСКОЕ

ГЕНЕРАЛЬНЫЙ ПЛАН

Карта планируемого размещения объектов местного значения

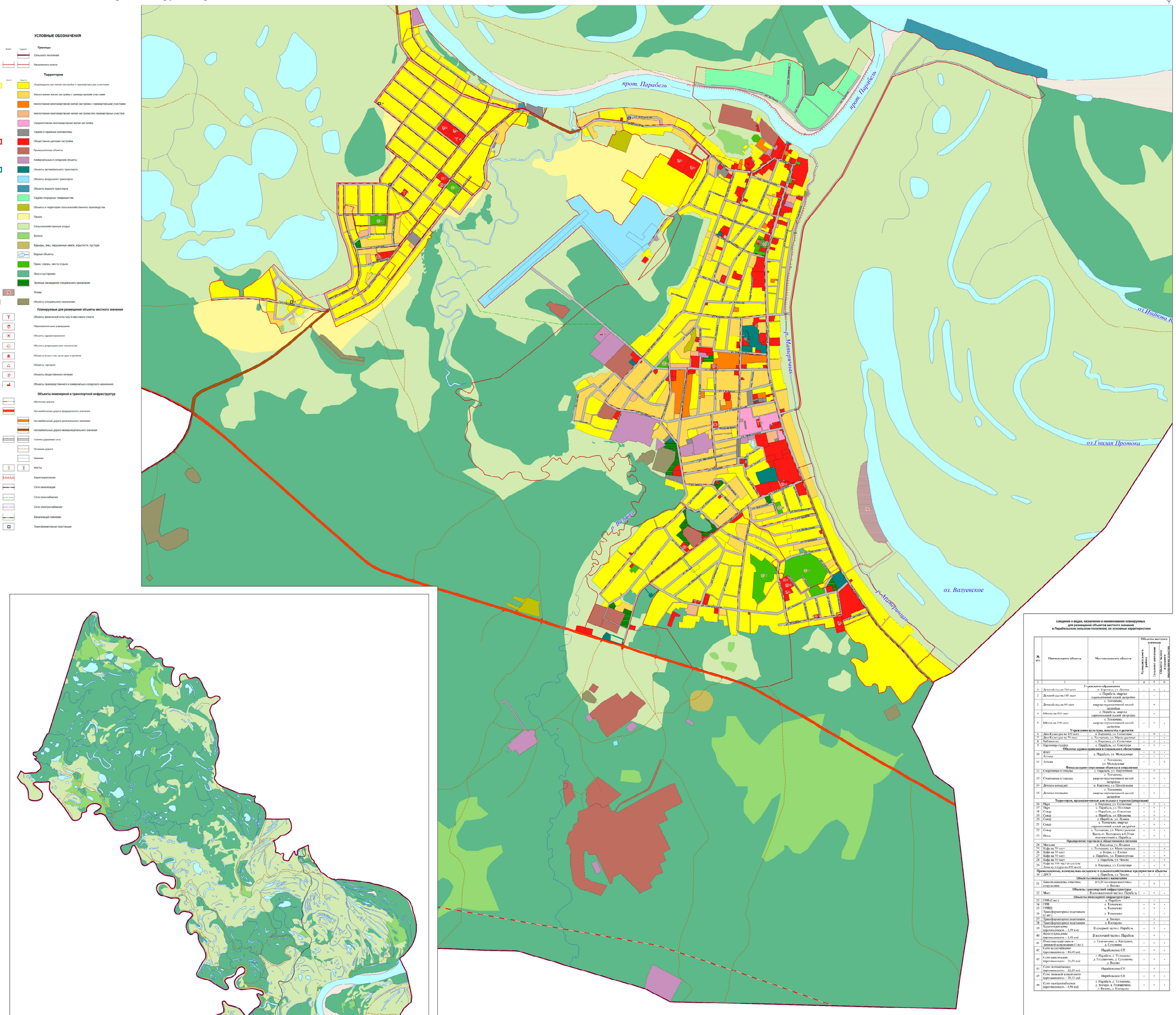

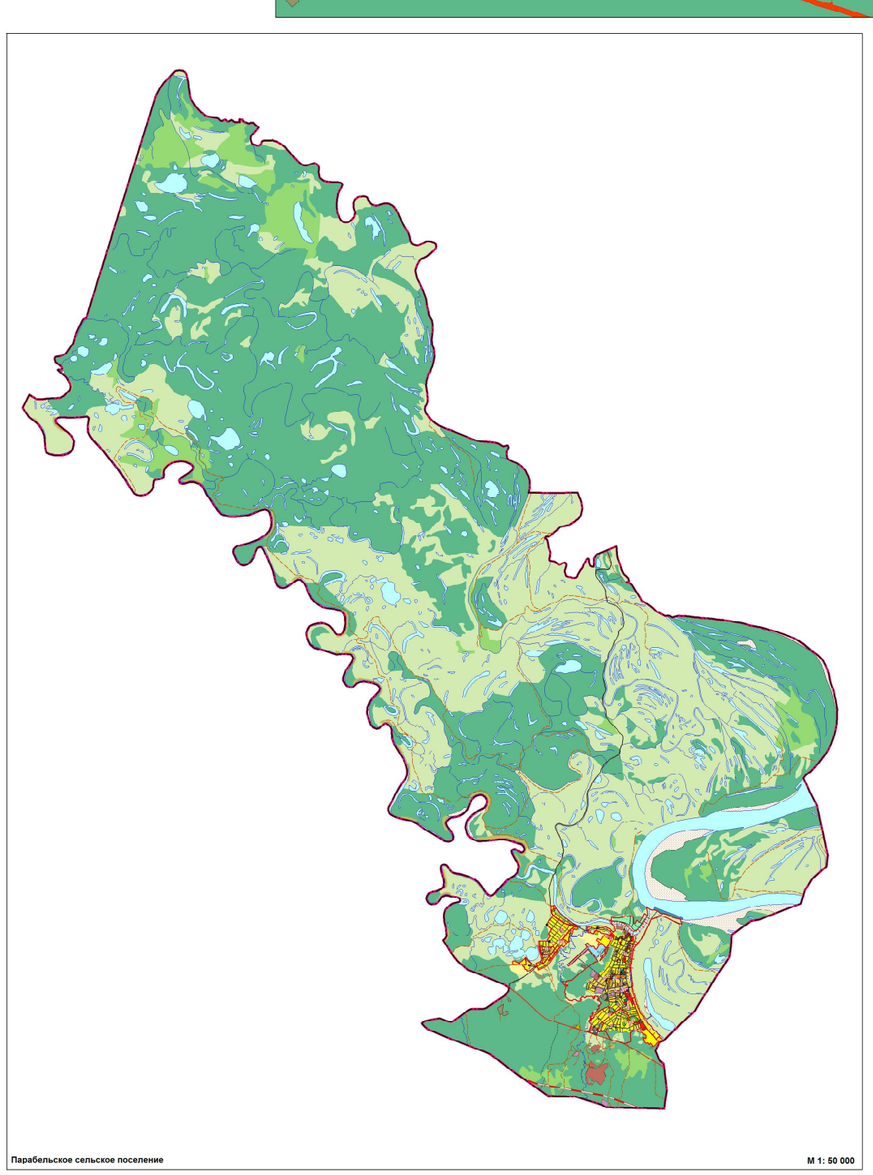

Сведения о видах, назначении и наименовании планируемых для размещения объектов местного значения в Парабельском сельском поселении, их основные характеристики

№ п/п	Наименование объекта	Местоположение объекта	Объекты местного значения		
			Функционального района	Сельских поселений	Объекты малого и среднего предпринимательства
1	2	3	4	5	6
	Учреждения образования				
1	Детский сад на 310 мест	п. Кирзавод, ул. Дилова	-	+	-
2	Детский сад на 145 мест	с. Парабель, квартал перспективной жилой застройки	-	+	-
3	Детский сад на 60 мест	с. Толмачево, квартал перспективной жилой застройки	-	+	-
4	Школа на 400 мест	с. Парабель, квартал перспективной жилой застройки	-	+	-
5	Школа на 100 мест	с. Толмачево, квартал перспективной жилой застройки	-	+	-
	Учреждения культуры, искусства и религии				
6	Дом Культуры на 450 мест	п. Кирзавод, ул. Солнечная	-	+	-
7	Дом Культуры на 70 мест	с. Толмачево, ул. Магистральная	-	+	-
8	Библиотека	п. Кирзавод, ул. Солнечная	-	+	-
9	Картинная галерея	с. Парабель, ул. Советская	-	+	-
	Объекты здравоохранения и социального обеспечения				
10	ФАП	с. Парабель, ул. Молодежная	-	+	-
	Аптека	с. Толмачево, ул. Молодежная	-	-	+
11	Аптека		-	-	+
	Физкультурно-спортивные объекты и сооружения				
12	Спортивная площадка	с. Парабель, ул. Партизанов	-	+	-
13	Спортивная площадка	с. Толмачево, квартал перспективной жилой застройки	-	+	-
14	Детская площадка	п. Кирзавод, ул. Центральная	-	+	-
15	Детская площадка	с. Толмачево, квартал перспективной жилой застройки	-	+	-
	Территории, предназначенные для отдыха и туризма (рекреация)				
16	Парк	п. Кирзавод, ул. Солнечная	-	+	-
17	Парк	с. Парабель, ул. Пихтовая	-	+	-
18	Сквер	с. Парабель, ул. Советская	-	+	-
19	Сквер	с. Парабель, ул. Шведова	-	+	-
20	Сквер	с. Парабель, ул. Лунная	-	+	-
21	Сквер	с. Толмачево, квартал перспективной жилой застройки	-	+	-
22	Сквер	с. Толмачево, ул. Магистральная	-	+	-
23	Пляж	Взять от: Валуевское в 0,20 км юго-восточнее с. Парабель	-	+	-
	Предприятия торговли и общественного питания				
24	Магазин	п. Кирзавод, ул. Ягодная	-	-	+
25	Кафе на 35 мест	с. Толмачево, ул. Магистральная	-	-	+
26	Кафе на 50 мест	с. Богры, ул. Елова	-	+	+
27	Кафе на 50 мест	с. Парабель, ул. Транссоюзная	-	-	+
28	Кафе на 50 мест	с. Парабель, ул. Чехова	-	-	+
29	Кафе на 100 мест (в составе Дома культуры на 450 мест)	п. Кирзавод, ул. Солнечная	-	-	+
	Промышленные, коммунально-складские и сельскохозяйственные предприятия и объекты				
30	ДРСУ	с. Парабель, ул. Чехова	-	+	-
	Объекты специального назначения				
31	Канализационно-очистные сооружения	В 0,20 км юго-восточнее с. Вилюй	-	+	-
	Объекты транспортной инфраструктуры				
32	Мост	В юго-восточной части с. Парабель	-	+	-
	Объекты инженерной инфраструктуры				
33	ГРП (2 шт.)	с. Парабель		+	
34	ГРП	с. Толмачево	-	+	-
35	ГРПШ	с. Толмачево	-	+	-
36	Трансформаторная подстанция (2 шт.)	с. Толмачево	-	+	-
37	Трансформаторная подстанция	д. Зосимо	-	+	-
38	Трансформаторная подстанция	д. Костарево	-	+	-
39	Водопроводная сеть (протяженность – 1,99 км)	В северной части с. Парабель	-	+	-
40	Водопроводная сеть (протяженность – 1,48 км)	В восточной части с. Парабель	-	+	-
41	Очистные сооружения линейной канализации (1 шт.)	д. Голованово, д. Костарево, д. Сухтелино	-	+	-
42	Сети водоотведения (протяженность – 46,48 км)	Парабельское СП	-	+	-
43	Сети канализации (протяженность – 31,58 км)	с. Парабель, с. Толмачево, д. Голованово, д. Сухтелино, д. Вилово	-	+	-
44	Сети газоснабжения (протяженность – 22,20 км)	Парабельское СП	-	+	-
45	Сети тепловой канализации (протяженность – 30,33 км)	Парабельское СП	-	+	-
46	Сети электроснабжения (протяженность – 6,96 км)	с. Парабель, с. Толмачево, д. Зосимо, д. Голованово, с. Вилюй, д. Костарево	-	+	-

Утверждено решением Совета Парабельского сельского поселения Парабельского района Томской области от 04.02.2013 г. № 03

МАСШТАБ 1: 5 000

50 м 0 50 м 100 150 200 250 300 350 400 450 500

| | | | |